MĚSTSKÁ ČÁST PRAHA 14
ÚŘAD MĚSTSKÉ ČÁSTI
Odbor dopravy

Bratří Venclíků 1073, 198 21 Praha 9 | IČ: 00231312 | www.praha14.cz

Váš dopis zn.:
Spisový znak: UMCP14/26/142141/OD/RK
Číslo jednací: UMCP14/26/156532/OD/RK

Vyřizuje: Radil Karel
E-mail: karel.radil@praha14.cz
Telefon: 225295321

Praha dne: 3. 9. 2026

OPATŘENÍ OBECNÉ POVAHY

Městská část Praha 14, Úřad městské části, Odbor dopravy, jako příslušný správní orgán podle § 124 odst. 6 zákona č. 361/2000 Sb., o provozu na pozemních komunikacích a o změnách některých zákonů (zákon o silničním provozu), ve znění pozdějších předpisů (dále jen „zákon č. 361/2000 Sb."), podle vyhlášky č. 55/2000 Sb. hl. m. Prahy, kterou se vydává Statut hl. m. Prahy, ve znění pozdějších předpisů, a podle § 171 a § 173 odst. 1 zákona č. 500/2004 Sb., správní řád, ve znění pozdějších předpisů (dále jen „zákon č. 500/2004 Sb."), na základě posouzení žádosti o stanovení přechodné úpravy provozu na pozemní komunikaci, kterou dne 7. 8. 2026 podal CENTRAL GROUP 63. investiční s.r.o., IČO 06239714, Na strži 1702, 140 00 Praha a po projednání s příslušnými dotčenými orgány

v y d á v á

podle ust. § 77 odst. 1 písm. c), odst. 5 a § 78 zákona o provozu na pozemních komunikacích a vyhlášky Ministerstva dopravy č. 294/2015 Sb., kterou se provádějí pravidla provozu na pozemních komunikacích, ve znění pozdějších předpisů,

opatření obecné povahy

stanovení přechodné úpravy provozu na pozemní komunikaci. Tato úprava spočívá v úpravě rozsahu obytné zóny, vložení zóny 30 do ul. Makovská a stanovení dopravního značení na místní komunikaci v Praze – Dolní Počernice v ul. Makovská, Dolnobranská, Jinolická a Staropacká podle přiložené situace, která je nedílnou součástí tohoto stanovení. Opatření se vydává za níže uvedených podmínek pro jejich realizaci:

a) Instalace dopravního značení bude provedena podle přiložené situace, ke které vydala stanovisko Policie ČR dne 16. 7. 2026 pod č. j. KRPA-234116-2/ČJ-2026-0000DŽ.
b) Dopravní značení zajistí a osadí žadatel.
c) Dopravní značení bude instalováno v souladu s TP 65 a TP 66 Ministerstva dopravy.
d) Instalace dopravního značení bude provedena v termínu od 8. 9. 2026 do 30. 11. 2026.

Stanovení přechodné úpravy provozu nenahrazuje povolení, stanovisko, posouzení, popřípadě jiné opatření dotčeného správního úřadu vyžadované zvláštními předpisy.

Odůvodnění

Dne 7. 8. 2026 podal CENTRAL GROUP 63. investiční s.r.o., IČO 06239714, Na strži 1702, 140 00 Praha žádost o stanovení přechodné úpravy provozu na pozemní komunikaci, která se týká instalace dopravního značení z důvodu úpravy dopravního režimu v souvislosti s výstavbou nových bytových domů. Úprava režimu se stanovuje na přechodnou dobu, poté bude vyhodnocena.

K návrhu dopravního značení vydala stanovisko Policie ČR dne 16. 7. 2026 pod č. j. KRPA-234116-2/ČJ-2026-0000DŽ.

Poučení

Podle § 77 odst. 5 zákona č. 361/2000 Sb., opatření obecné povahy nabývá účinnosti pátým dnem po dni vyvěšení Opatření obecné povahy. Podle § 173 odst. 2 zákona č. 500/2004 Sb., proti opatření obecné povahy nelze podat řádný opravný prostředek. Návrh na zrušení opatření obecné povahy je možno podat podle § 101a a 101b zákona č. 150/2002 Sb., soudní řád správní, ve znění pozdějších předpisů.

PhDr. David Beňák Ph.D., DiS.
vedoucí Odboru dopravy
v. z. Ing. Bc. Radek Veselovský

Toto oznámení musí být vyvěšeno po dobu 15 dnů.

Vyvěšeno dne: ..... Sejmuto dne: .....

Razítko, podpis orgánu, který potvrzuje vyvěšení a sejmutí oznámení.

Obdrží:

účastníci (doručenky)
1. CENTRAL GROUP 63. investiční s.r.o., IDDS: vu9marx
2. Městská část Praha-Dolní Počernice, IDDS: ehpb75m

dotčené správní úřady
3. Krajské ředitelství policie hlavního města Prahy, Odbor služby dopravní policie, Oddělení dopravního inženýrství, IDDS: rkiai5y

na vědomí
4. Městská část Praha 14, úřední deska, Bratří Venclíků č.p. 1073/8, Praha 9-Černý Most, 198 00 Praha 98

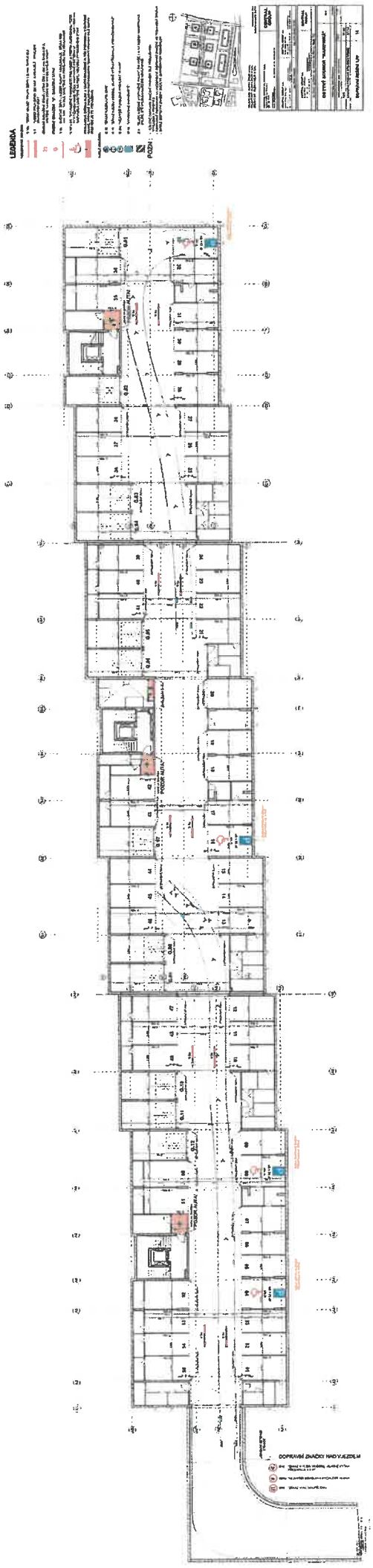
LEGENDA
DOPRAVNÍ ZNAČKY NAD VJEZDEM

DOPRAVNÍ ŘEŠENÍ 1.PP

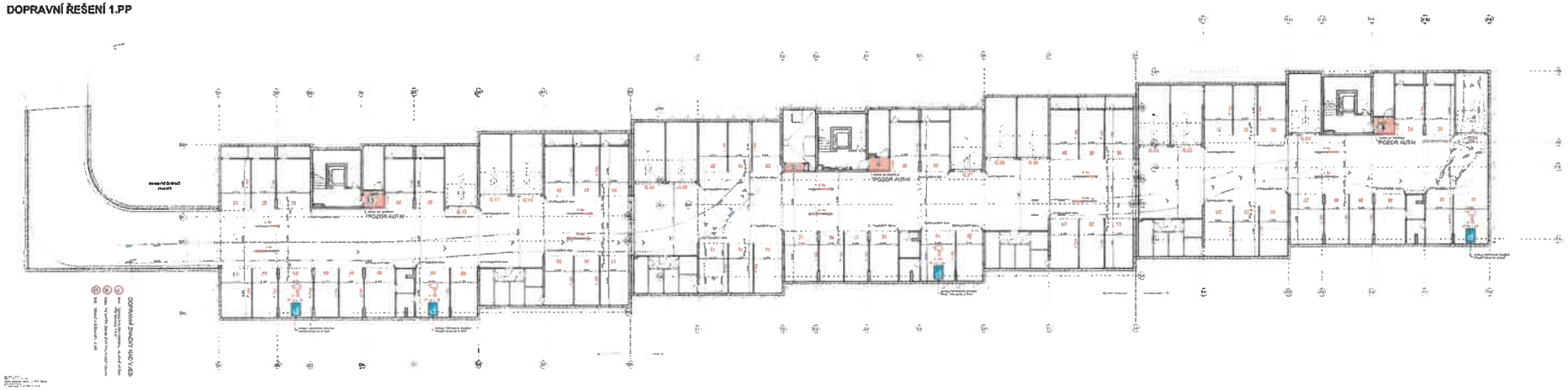

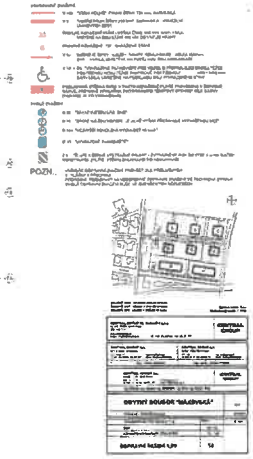

LEGENDA
DOPRAVNÍ ZNAČKY NAD VJEZDEM:

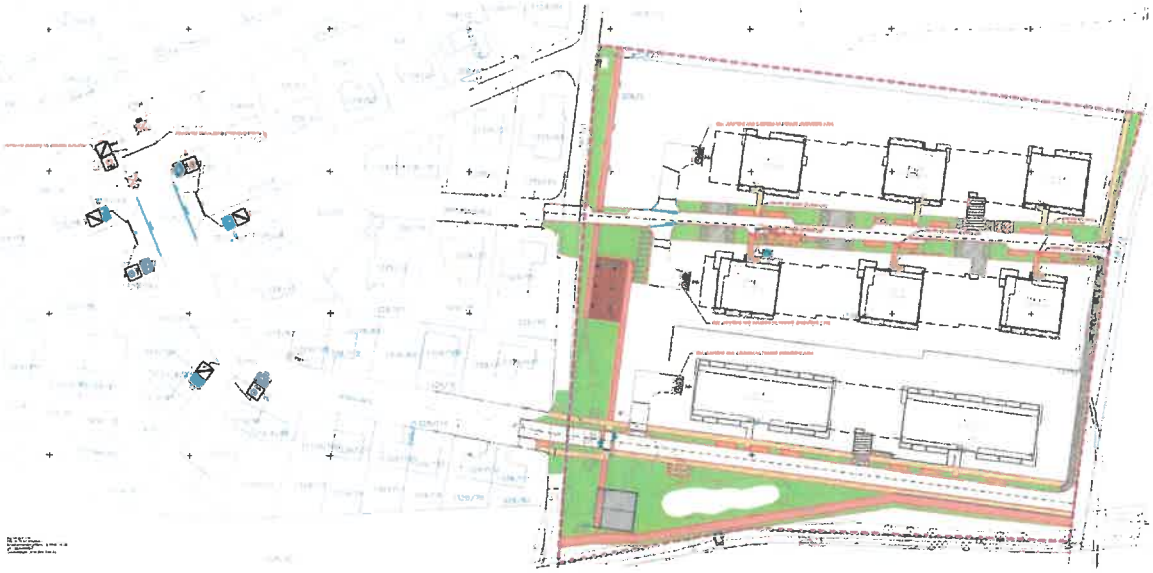

UVOLNĚNO NA STAVBU

OBYTNÝ SOUBOR "MAKOVSKÁ"
Praha 14 - Dolní Počernice

DOKUMENTACE PRO PROVÁDĚNÍ STAVBY

01 / 2026

1:500

KOMUNIKACE A ZPEVNĚNÉ PLOCHY - ETAPA II

SO 200

SITUACE DOPRAVNÍHO ZNAČENÍ

D.1.1.b.07