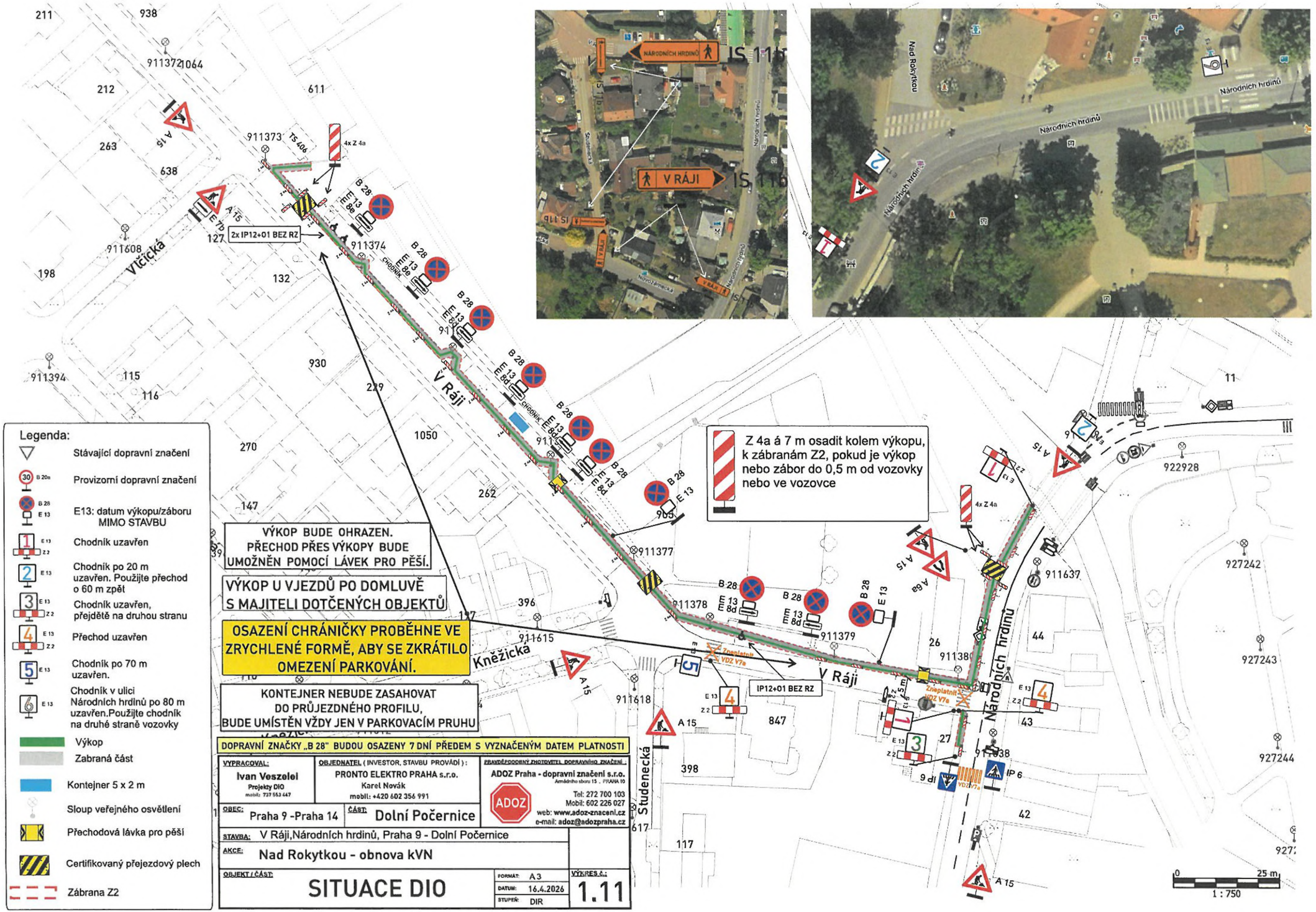

DOPRAVNÍ ZNAČKY „B 28" BUDOU OSAZENY 7 DNÍ PŘEDEM S VYZNAČENÝM DATEM PLATNOSTI

VYPRACOVAL: Ivan Veszelei, Projekty DIO, mobil: 737 553 447	OBJEDNATEL (INVESTOR, STAVBU PROVÁDÍ): PRONTO ELEKTRO PRAHA s.r.o., Karel Novák, mobil: +420 602 356 991	PRAVDĚPODOBNÝ ZHOTOVITEL DOPRAVNÍHO ZNAČENÍ: ADOZ Praha - dopravní značení s.r.o., Armádního sboru 15, PRAHA 10, Tel: 272 700 103, Mobil: 602 226 027, web: www.adoz-znaceni.cz, e-mail: adoz@adozpraha.cz
OBEC: Praha 9 -Praha 14	ČÁST: Dolní Počernice	
STAVBA: V Ráji,Národních hrdinů, Praha 9 - Dolní Počernice		
AKCE: Nad Rokytkou - obnova kVN		
OBJEKT / ČÁST: SITUACE DIO	FORMÁT: A3, DATUM: 16.4.2026, STUPEŇ: DIR	VÝKRES č.: 1.11

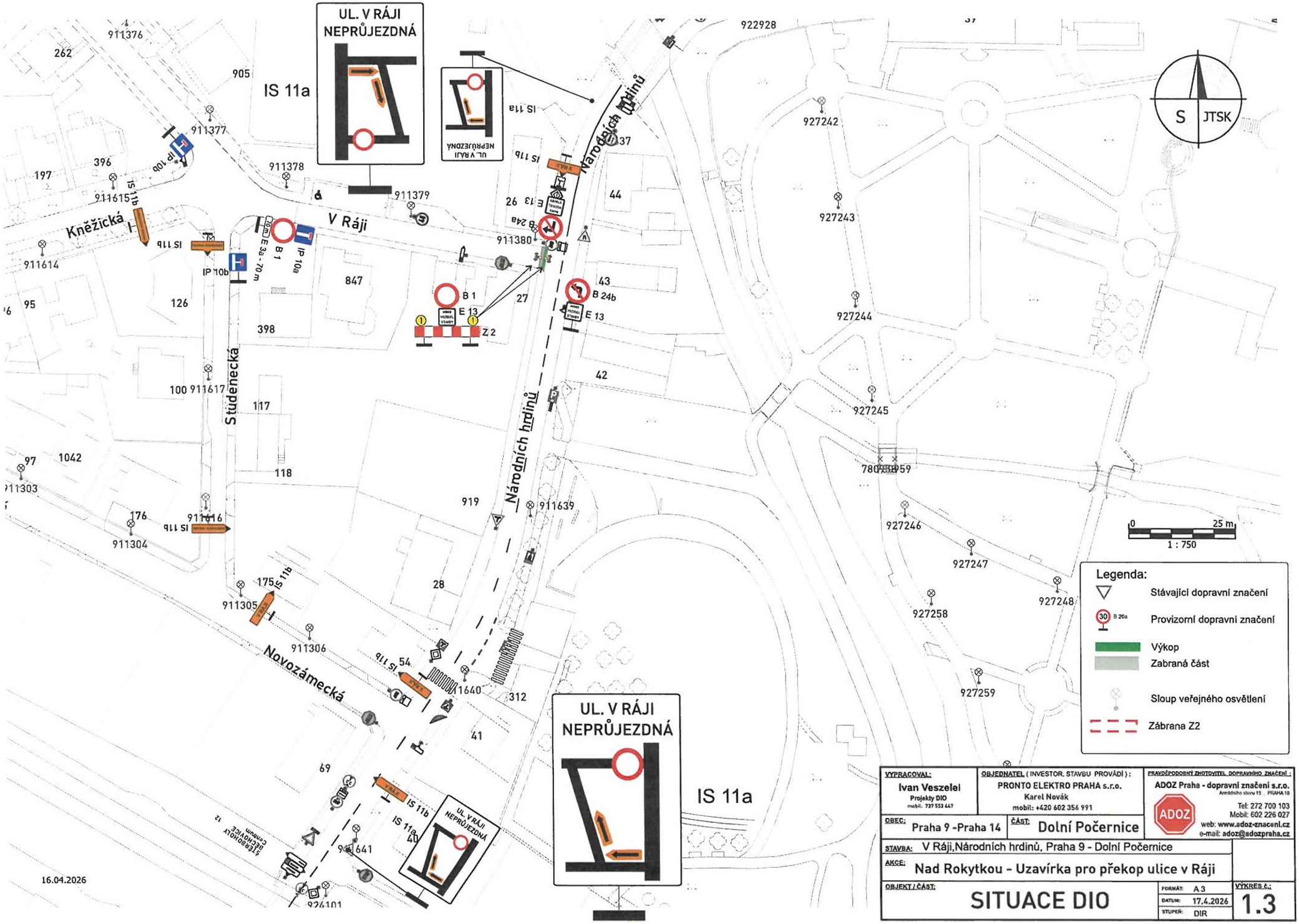

VYPRACOVAL: Ivan Veszelei, Projekty DIO, mobil: 737 553 447	OBJEDNATEL (INVESTOR, STAVBU PROVÁDÍ): PRONTO ELEKTRO PRAHA s.r.o., Karel Novák, mobil: +420 602 356 991	PRAVDĚPODOBNÝ ZHOTOVITEL DOPRAVNÍHO ZNAČENÍ: ADOZ Praha - dopravní značení s.r.o., Arnoštův sboru 15, PRAHA 10, Tel: 272 700 103, Mobil: 602 226 027, web: www.adoz-znaceni.cz, e-mail: adoz@adozpraha.cz
OBEC: Praha 9 -Praha 14	ČÁST: Dolní Počernice	
STAVBA: V Ráji,Národních hrdinů, Praha 9 - Dolní Počernice		
AKCE: Nad Rokytkou - Uzavírka pro překop ulice v Ráji		
OBJEKT / ČÁST: SITUACE DIO	FORMÁT: A 3, DATUM: 17.4.2026, STUPEŇ: DIR	VÝKRES č.: 1.3