MĚSTSKÁ ČÁST PRAHA 14
ÚŘAD MĚSTSKÉ ČÁSTI
Odbor dopravy

Bratří Venclíků 1073, 198 21 Praha 9 | IČ: 00231312 | www.praha14.cz

Váš dopis zn.:
Spisový znak: UMCP14/25/169136/OD/RK
Číslo jednací: UMCP14/25/180730/OD/RK

Vyřizuje: Radil Karel
E-mail: karel.radil@praha14.cz
Telefon: 225295321

Praha dne: 5. 9. 2025

OPATŘENÍ OBECNÉ POVAHY

Městská část Praha 14, Úřad městské části, Odbor dopravy, jako příslušný správní orgán podle § 124 odst. 6 zákona č. 361/2000 Sb., o provozu na pozemních komunikacích a o změnách některých zákonů (zákon o silničním provozu), ve znění pozdějších předpisů (dále jen „zákon č. 361/2000 Sb."), podle vyhlášky č. 55/2000 Sb., hl. m. Prahy, kterou se vydává Statut hl. m. Prahy, ve znění pozdějších předpisů, a podle § 171 a § 173 odst. 1 zákona č. 500/2004 Sb., správní řád, ve znění pozdějších předpisů (dále jen „zákon č. 500/2004 Sb."), na základě posouzení žádosti o stanovení přechodné úpravy provozu na pozemní komunikaci, kterou dne 19. 8. 2025 podal ESPRIT s.r.o., IČO 65279042, Litožnická 400, 190 11 Praha, kterého na základě plné moci zastupuje Hana Durst, Rovinská 217, 267 18 Hlásná Třebáň a po projednání s příslušnými dotčenými orgány

v y d á v á

podle § 77 odst. 5 zákona č. 361/2000 Sb., a vyhlášky Ministerstva dopravy č. 294/2015 Sb., kterou se provádějí pravidla provozu na pozemních komunikacích, ve znění pozdějších předpisů,

opatření obecné povahy

stanovení přechodné úpravy provozu na pozemní komunikaci. Tato úprava spočívá v umístění dopravního značení a zařízení na místní komunikaci v Praze – Dolní Počernice v ul. Národních hrdinů podle přiložené situace, která je nedílnou součástí tohoto stanovení. Opatření se vydává za níže uvedených podmínek pro jejich realizaci:

a) Instalace dopravního značení a zařízení bude provedena podle přiložené situace, ke které vydala stanovisko Policie ČR dne 14. 8. 2025 pod č. j. KRPA-222839-3/ČJ-2025-0000DŽ.
b) Dopravní značky v reflexním provedení v základní velikosti podle ČSN EN 12899-1 zajistí a osadí žadatel. Budou použity velkoplošné gumové podstavce.
c) Dopravní značení bude instalováno v souladu s TP 65 a TP 66 Ministerstva dopravy.
d) Žadatel zajistí provedení kontroly úplnosti a správnosti stanoveného přechodného dopravního značení a to alespoň 1x denně. Případné vady nebo nedostatky budou žadatelem neprodleně odstraněny.
e) Instalace dopravního značení a zařízení bude provedena v termínu od 10. 9. 2025 do 19. 9. 2025.

Stanovení přechodné úpravy provozu nenahrazuje povolení, stanovisko, posouzení, popřípadě jiné opatření dotčeného správního úřadu vyžadované zvláštními předpisy.

Odůvodnění

Dne 19. 8. 2025 podal ESPRIT s.r.o., IČO 65279042, Litožnická 400, 190 11 Praha, kterého na základě plné moci zastupuje Hana Durst, Rovinská 217, 267 18 Hlásná Třebáň žádost o stanovení přechodné úpravy provozu na pozemní komunikaci, která se týká instalace dopravního značení a zařízení z důvodu napojení na komunikaci (novostavba víceúčelových objektů firmy ESPRIT).

K návrhu dopravního značení a zařízení vydala stanovisko Policie ČR dne 14. 8. 2025 pod č. j. KRPA-222839-3/ČJ-2025-0000DŽ.

Poučení

Podle § 77 odst. 5 zákona č. 361/2000 Sb., opatření obecné povahy nabývá účinnosti pátým dnem po dni vyvěšení Opatření obecné povahy. Podle § 173 odst. 2 zákona č. 500/2004 Sb., proti opatření obecné povahy nelze podat řádný opravný prostředek. Návrh na zrušení opatření obecné povahy je možno podat podle § 101a a 101b zákona č. 150/2002 Sb., soudní řád správní, ve znění pozdějších předpisů.

PhDr. David Beňák Ph.D., DiS.
vedoucí Odboru dopravy
v. z. Ing. Bc. Radek Veselovský

Toto oznámení musí být vyvěšeno po dobu 15 dnů.

Vyvěšeno dne: ..... Sejmuto dne: .....

Razítko, podpis orgánu, který potvrzuje vyvěšení a sejmutí oznámení.

Obdrží:

účastníci (doručenky)
1. ESPRIT s.r.o., IDDS: qpq4m4x
2. Hana Durst, Rovinská č.p. 217, Hlásná Třebáň, 267 18 Karlštejn
3. Technická správa komunikací hl. m. Prahy, a.s., IDDS: mivq4t3

dotčené správní úřady
4. Krajské ředitelství policie hlavního města Prahy, Odbor služby dopravní policie, Oddělení dopravního inženýrství, IDDS: rkiai5y

na vědomí
5. Městská část Praha 14, úřední deska, Bratří Venclíků č.p. 1073/8, Praha 9-Černý Most, 198 00 Praha 98
6. Městská část Praha-Dolní Počernice, IDDS: ehpb75m

PROJEKT DIO
(Dopravně Inženýrské Opatření)

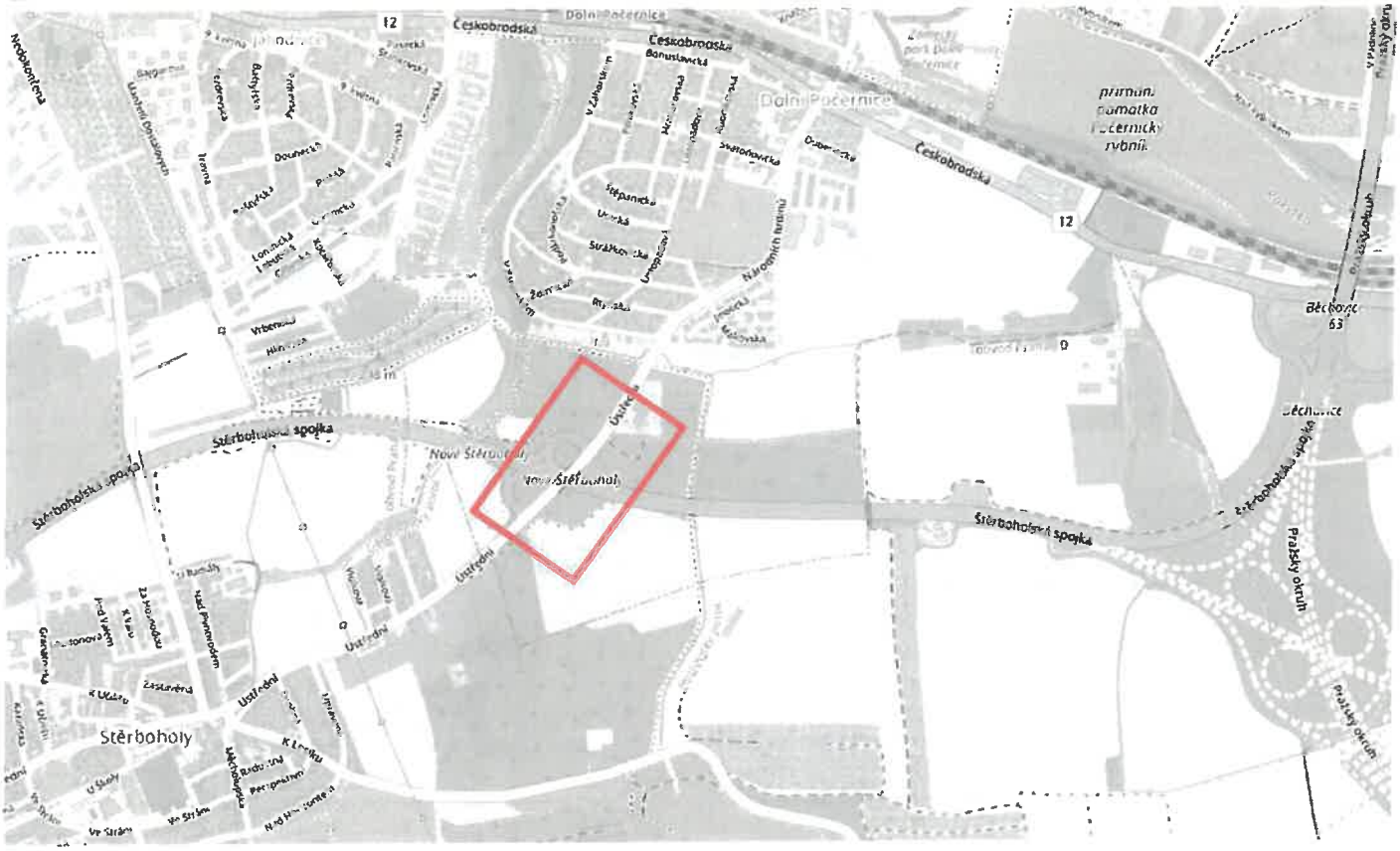

MÍSTO REALIZACE:

Ul. Národních hrdinů, 190 12 Praha-Dolní Počernice

VYPRACOVAL:	OBJEDNATEL (INVESTOR):	POČET ETAP:	POČET VÝKRESŮ:
Ing. Hana Durst tel.: 723 662 755	ESPRIT s.r.o. tel.: 737 258 421	3	3

NÁZEV AKCE:

ZÁBOR KOMUNIKACE
- TRVALÉ PŘIPOJENÍ KE KOMUNIKACI

TERMÍN REALIZACE AKCE:	DATUM VYPRACOVÁNÍ DIO:	DODAVATEL:
	02.06.2025	**TOP Znak s.r.o.** Starochuchelská 114/28 159 00 Praha 5 Tel.: 607 687 687 E-mail: info@topznak.cz Web: www.topznak.cz IČ: 06035981, DIČ: CZ06035981

POZNÁMKA:

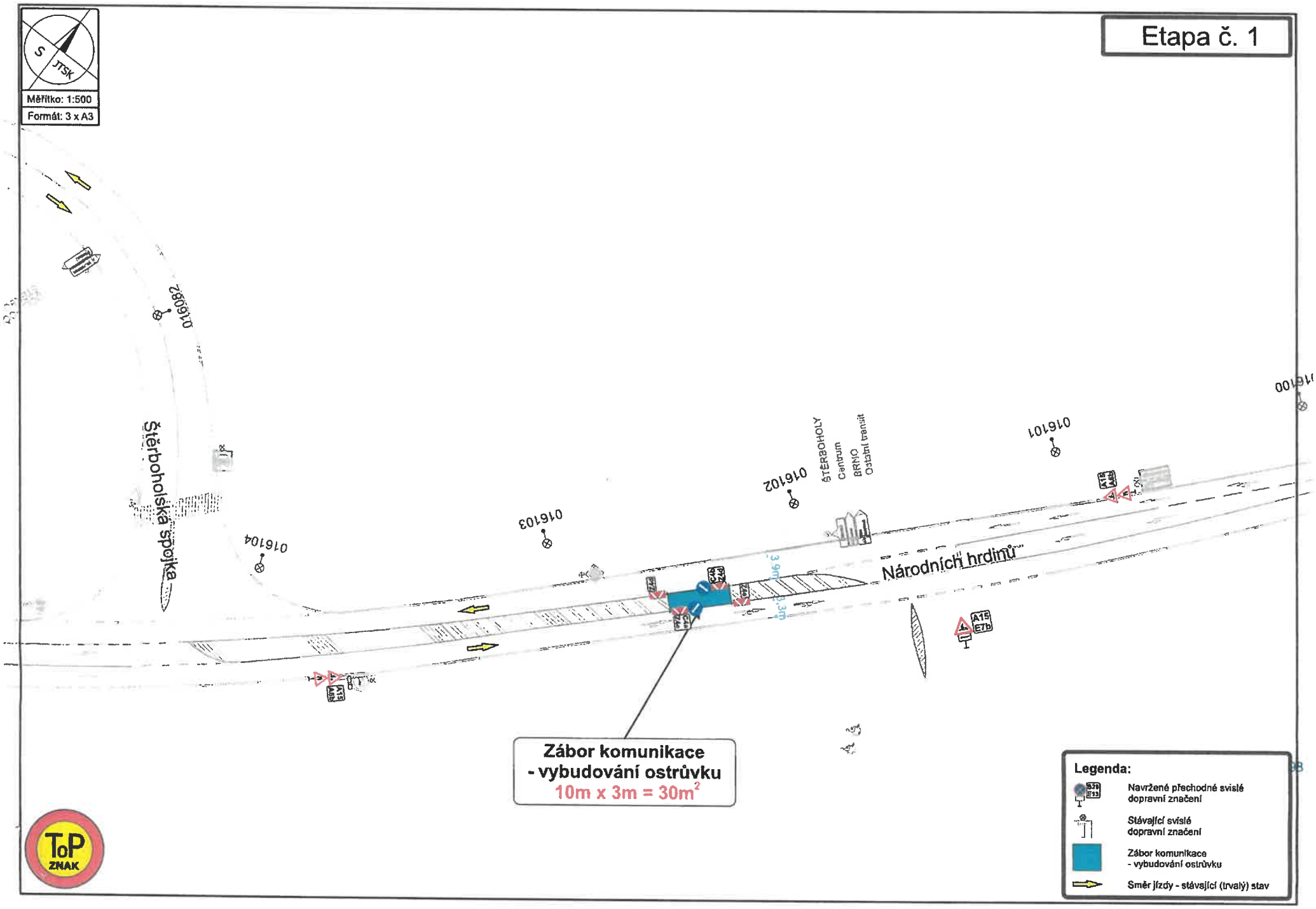
Etapa č. 1
S
JTSK
Měřítko: 1:500
Formát: 3 x A3
Štěrboholská spojka
Národních hrdinů
016104
016103
016102
016101
016100
ŠTĚRBOHOLY
Centrum
BRNO
Ostatní tranzit
3,90m
3,3m
Zábor komunikace
- vybudování ostrůvku
10m x 3m = 30m²
Legenda:
Navržené přechodné svislé dopravní značení
Stávající svislé dopravní značení
Zábor komunikace - vybudování ostrůvku
Směr jízdy - stávající (trvalý) stav
ToP ZNAK

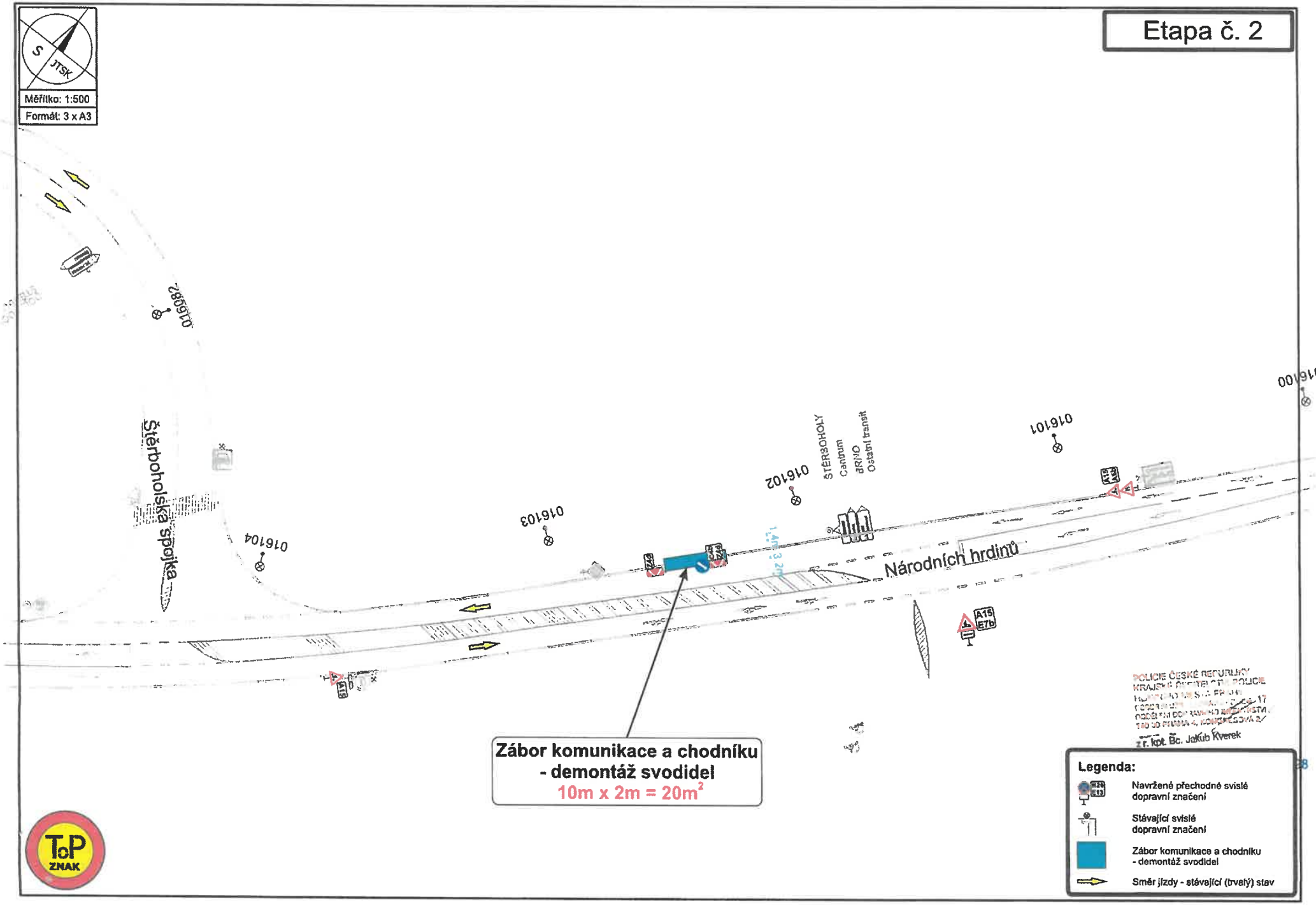
Etapa č. 2
S
JTSK
Měřítko: 1:500
Formát: 3 x A3
Štěrboholská spojka
Národních hrdinů
ŠTĚRBOHOLY
Centrum
ARIO
Ostatní transit
016082
016104
016103
016102
016101
016100
Zábor komunikace a chodníku
- demontáž svodidel
10m x 2m = 20m²
POLICIE ČESKÉ REPUBLIKY
z.r. kpt. Bc. Jakub Kverek
Legenda:
Navržené přechodné svislé dopravní značení
Stávající svislé dopravní značení
Zábor komunikace a chodníku - demontáž svodidel
Směr jízdy - stávající (trvalý) stav
TOP ZNAK

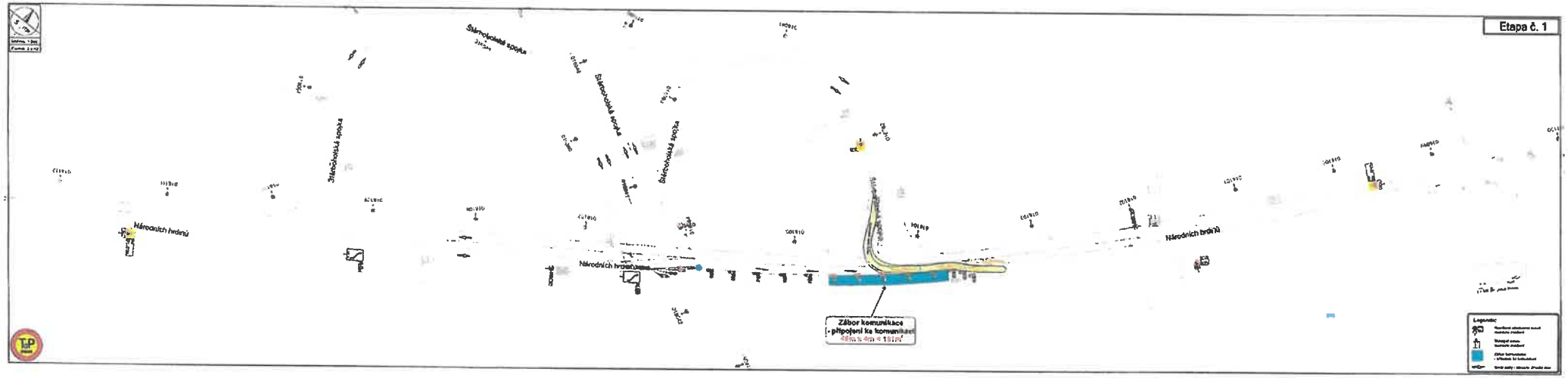
Etapa č. 1
Štěrnoholská spojka
Štěrnoholská spojka
Štěrnoholská spojka
Štěrnoholská spojka
Národních hrdinů
Národních hrdinů
Národních hrdinů
Zábor komunikace
- připojení ke komunikaci
Legenda: