MĚSTSKÁ ČÁST PRAHA 14
ÚŘAD MĚSTSKÉ ČÁSTI
Odbor výstavby

Bratří Venclíků 1073, 198 21 Praha 9 | IČ: 00231312 | www.praha14.cz

Úřad městské části
Praha - Dolní Počernice
Došlo
29 -07- 2025
Č.j. 1560/25/VÚ
Počet listů: 2
Počet příloh: 1

Váš dopis zn.:
Spisový znak: UMCP14/25/109501/OV/KOPZ
Číslo jednací: UMCP14/25/155244/OV/KOPZ
Záměr: Z/2025/95204
Řízení: R/2025/103988

Vyřizuje: Ing.Zdeňka Kopecká
E-mail: zdenka.kopecka@praha14.cz
Telefon: 225 295 319

Praha dne: 29.7.2025

VYROZUMĚNÍ
O ZAHÁJENÍ ŘÍZENÍ

CETIN a.s., IČO 04084063, Českomoravská 2510/19, 190 00 Praha,
kterou zastupuje BOHEMIATEL projekce s.r.o., IČO 21024766, Libušská 27/210, 142 00 Praha,
kterou zastupuje Helena Benešová, nar. 16.5.1962, Ovenecká 330/44, 170 00 Praha

(dále jen "stavebník") dne 23.5.2025 podal žádost o povolení záměru:

"0967/24 FTTH PH_14, BD Makovská CG_OK"
Praha 9, Dolní Počernice, Makovská

(dále jen "záměr") na pozemku parc. č. 1328/4, 1328/6, 1329/1, 1329/5, 1519/1, 1519/15, 1613/1 v katastrálním území Dolní Počernice. Řízení o povolení záměru bylo zahájeno dnem podání žádosti.

Záměr obsahuje výstavbu podzemního komunikačního vedení sítě elektronických komunikací společnosti CETIN a.s., sloužících k poskytování služeb vysokorychlostního internetu. Celková délka trasy je 655,0m. Trubky budou ukládány v min. hloubce krytí 0,4 až 0,9m pod niveletou povrchu pomocí výkopů nebo podvrtu. Napojení kabelového vedení na stávající vedení bude provedeno v ul. Národních hrdinů a dále bude vedeno v jižní části ul. Makovská dle přiložené katastrální situace s ukončením na hranici pozemků.

Úřad městské části Praha 14, odbor výstavby, jako stavební úřad příslušný podle § 30 odst. 1 písm. f) a § 30 odst. 3 písm. a) zákona č. 283/2021 Sb., stavební zákon, ve znění pozdějších předpisů (dále jen "stavební zákon") a dále příslušný podle zákona č.131/2000 Sb. o hlavním městě Praze, ve znění pozdějších předpisů a obecně závazné vyhlášky č.55/2000 Sb. hl.m.Prahy, kterou se vydává Statut hl.m.Prahy, ve znění pozdějších předpisů, vyrozumívá podle § 188 stavebního zákona účastníky řízení, dotčené orgány a hlavního projektanta o zahájení řízení. Dotčené orgány mohou uplatnit závazná stanoviska a účastníci řízení své námitky do

15 dnů od doručení tohoto oznámení.

K později uplatněným závazným stanoviskům a námitkám nebude přihlédnuto. Účastníci řízení mohou nahlížet do podkladů rozhodnutí (Úřad městské části Praha 14, odbor výstavby, úřední dny Po a St: 8.30 - 17.00 hod. v ostatních dnech po telefonické domluvě).

Osoby s vlastnickými nebo jinými věcnými právy k sousedním pozemkům:

parc. č. 1283/2, 1328/5, 1328/25, 1329/18, 1329/23, 1329/71, 1329/73, 1329/74, 1329/75, 1329/76, 1329/77, 1329/78, 1329/79, 1329/80, 1329/103, 1587/2 v katastrálním území Dolní Počernice

9. Fine Technology Outsource, s.r.o., IDDS: mycxmtp
sídlo: Tylova č.p. 473/27, Jižní Předměstí, 301 00 Plzeň 1
10. Technologie hlavního města Prahy, a.s., IDDS: u5hgkji
sídlo: Dělnická č.p. 213/12, 170 00 Praha 7-Holešovice
11. Pražské vodovody a kanalizace, a.s., IDDS: ec9fspf
sídlo: Ke Kablu č.p. 971/1, Praha 10-Hostivař, 102 00 Praha 102
12. Pražská vodohospodářská společnost a.s., IDDS: a75fsn2
sídlo: Evropská č.p. 866/67, 160 00 Praha 6-Vokovice
13. účastníci podle ust. § 188 písm. d) stavebního zákona, kteří jsou účastníky dle § 27 odst. 2), jimž lze doručovat písemnosti veřejnou vyhláškou dle § 144 odst. 6) správního řádu:
Osoby s vlastnickými nebo jinými věcnými právy k sousedním pozemkům:

parc. č. 1283/2, 1328/5, 1328/25, 1329/18, 1329/23, 1329/71, 1329/73, 1329/74, 1329/75, 1329/76, 1329/77, 1329/78, 1329/79, 1329/80, 1329/103, 1587/2 v katastrálním území Dolní Počernice

dotčené správní orgány
13. Městská část Praha 14, Odbor životního prostředí, Bratří Venclíků č.p. 1073/8, Praha 9 – Černý Most, 198 00 Praha 98
14. HLAVNÍ MĚSTO PRAHA, Odbor bezpečnosti, oddělení krizového plánování, IDDS: 48ia97h
sídlo: Mariánské náměstí č.p. 2/2, 110 000 Praha1-Staré Město

na vědomí
15. BOHEMIATEL, s.r.o., IDDS: 4mqsbwz
sídlo: Libušská č.p. 27/210, Praha 4 – Libuš, 142 00 Praha 411

Toto oznámení musí být vyvěšeno po dobu 15 dnů.

Vyvěšeno dne: ..... Sejmuto dne: .....

Razítko, podpis orgánu, který potvrzuje vyvěšení a sejmutí oznámení.

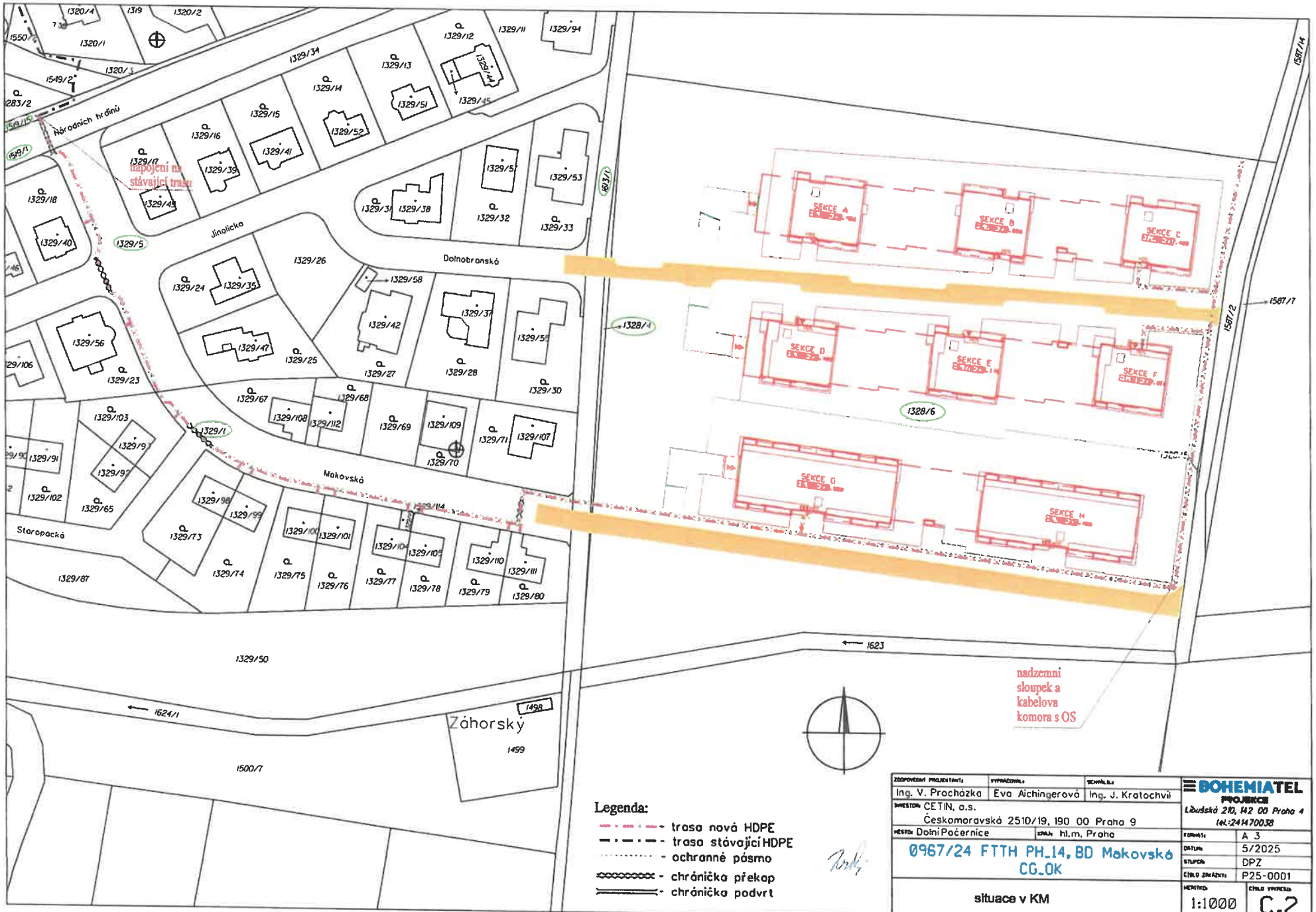

ZODPOVĚDNÝ PROJEKTANT: Ing. V. Procházka	VYPRACOVAL: Eva Aichingerová	SCHVÁLIL: Ing. J. Kratochvíl
INVESTOR: ČETIN, a.s. Českomoravská 2510/19, 190 00 Praha 9		
MĚSTO: Dolní Počernice	KRAJ: hl.m. Praha	

0967/24 FTTH PH_14, BD Makovská CG_OK

situace v KM

BOHEMIATEL PROJEKCE
Libušská 210, 142 00 Praha 4
tel.:241470038

FORMÁT:	A 3
DATUM:	5/2025
STUPEŇ:	DPZ
ČÍSLO ZAKÁZKY:	P25-0001
MĚŘÍTKO:	1:1000
ČÍSLO VÝKRESU:	C.2