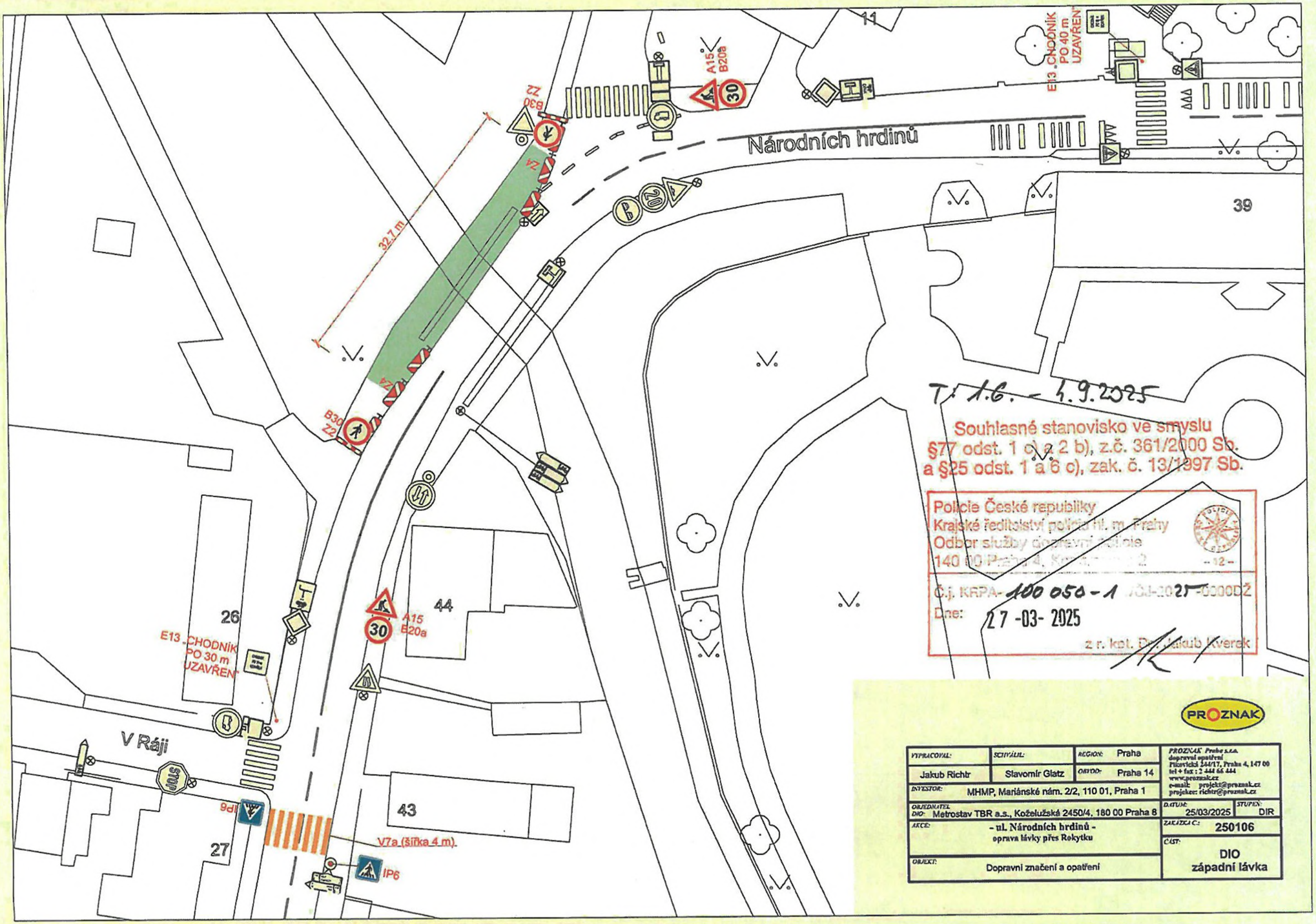
Národních hrdinů
11
39
44
43
26
27
V Ráji
STOP
32,7 m
A15
B20a
30
B30
Z2
Z4
E13 - CHODNÍK
PO 40 m
UZAVŘEN
E13 - CHODNÍK
PO 30 m
UZAVŘEN
9d
V7a (šířka 4 m)
IP6
T: 1.6. - 1.9.2025
Souhlasné stanovisko ve smyslu
§77 odst. 1 odst. 2 b), z.č. 361/2000 Sb.
a §25 odst. 1 a 6 c), zak. č. 13/1997 Sb.
Policie České republiky
Krajské ředitelství policie hl. m. Prahy
Odbor služby dopravní policie
- 12 -
Č.j. KRPA-100 050-1
Dne: 27-03-2025
z.r. kpt. Bc. Jakub Kverek
PROZNAK
VYPRACOVAL: Jakub Richtr
SCHVÁLIL: Slavomír Glatz
REGION: Praha
OBVOD: Praha 14
INVESTOR: MHMP, Mariánské nám. 2/2, 110 01, Praha 1
OBJEDNATEL DIO: Metrostav TBR a.s., Koželužská 2450/4, 180 00 Praha 8
AKCE: - ul. Národních hrdinů - oprava lávky přes Rokytku
OBJEKT: Dopravní značení a opatření
PROZNAK Praha s.r.o. dopravní opatření Plzeňská 344/17, Praha 4, 147 00 tel + fax : 2 444 66 444 www.proznak.cz e-mail: projekt@proznak.cz projekce: richtr@proznak.cz
DATUM: 25/03/2025
STUPEŇ: DIR
ZAKÁZKA Č.: 250106
ČÁST: DIO západní lávka

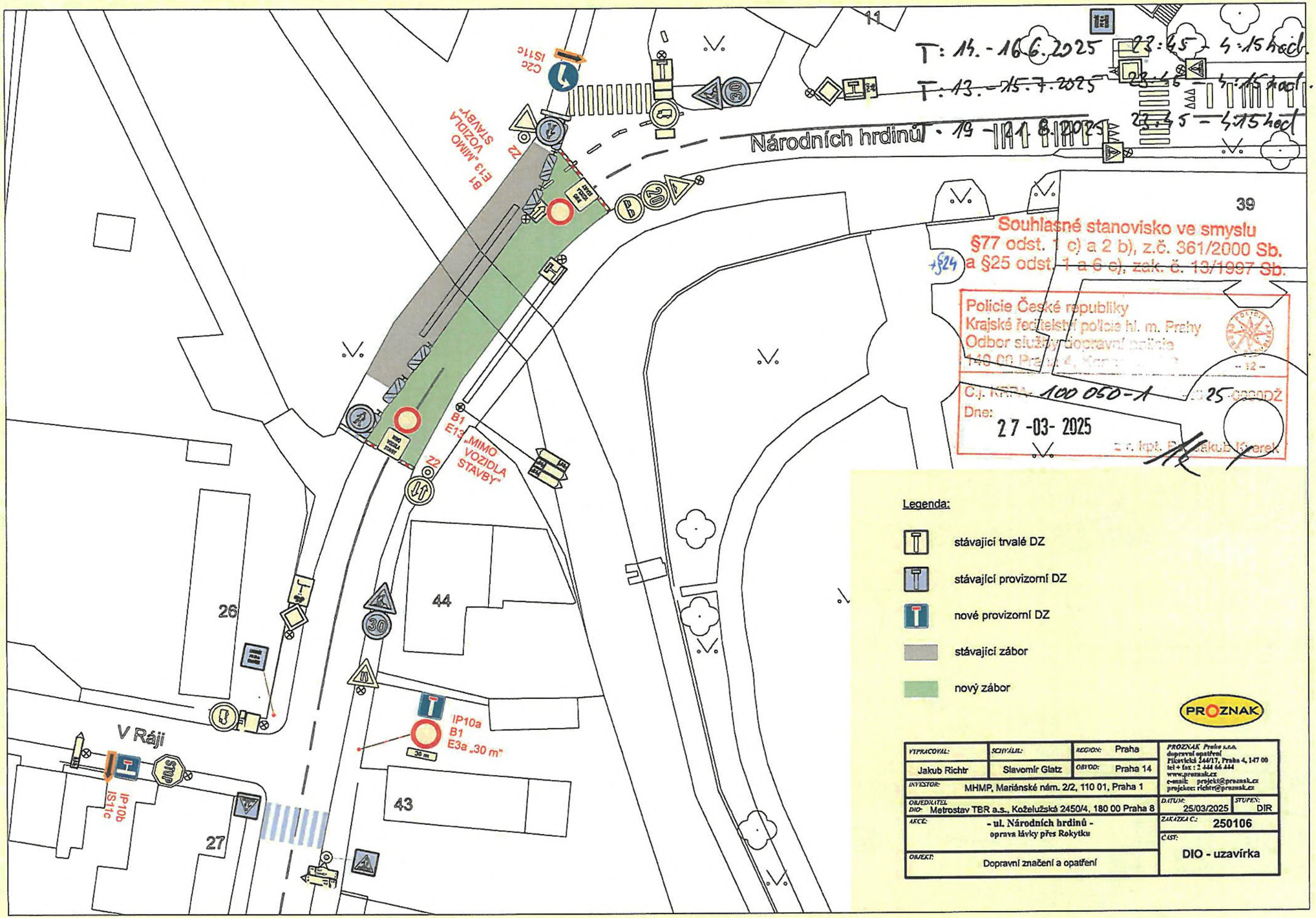

VYPRACOVAL: Jakub Richtr	SCHVÁLIL: Slavomír Glatz	REGION: Praha OBVOD: Praha 14	PROZNAK Praha s.r.o. dopravní opatření Pilcovická 244/17, Praha 4, 147 00 tel + fax : 2 444 66 444 www.proznak.cz e-mail: projekt@proznak.cz projekce: richtr@proznak.cz
INVESTOR: MHMP, Mariánské nám. 2/2, 110 01, Praha 1			
OBJEDNATEL DIO: Metrostav TBR a.s., Koželužská 2450/4, 180 00 Praha 8			DATUM: 25/03/2025 STUPEŇ: DIR
AKCE: - ul. Národních hrdinů - oprava lávky přes Rokytku			ZAKÁZKA C.: 250106
OBJEKT: Dopravní značení a opatření			ČÁST: DIO - uzavírka

PROZNAK

VYPRACOVAL:	SCHVÁLIL:	REGION: Praha	PROZNAK Praha s.r.o. dopravní opatření Pikovická 244/17, Praha 4, 147 00 tel + fax : 2 444 66 444 www.proznak.cz e-mail: projekt@proznak.cz projekce: richtr@proznak.cz
Jakub Richtr	Slavomír Glatz	OBVOD: Praha 14	
INVESTOR: MHMP, Mariánské nám. 2/2, 110 01, Praha 1			
OBJEDNATEL DIO: Metrostav TBR a.s., Koželužská 2450/4, 180 00 Praha 8		DATUM: 25/03/2025	STUPEŇ: DIR
AKCE: - ul. Národních hrdinů - oprava lávky přes Rokytku		ZAKÁZKA Č.: 250106	
OBJEKT: Dopravní značení a opatření		ČÁST: ŠDV	

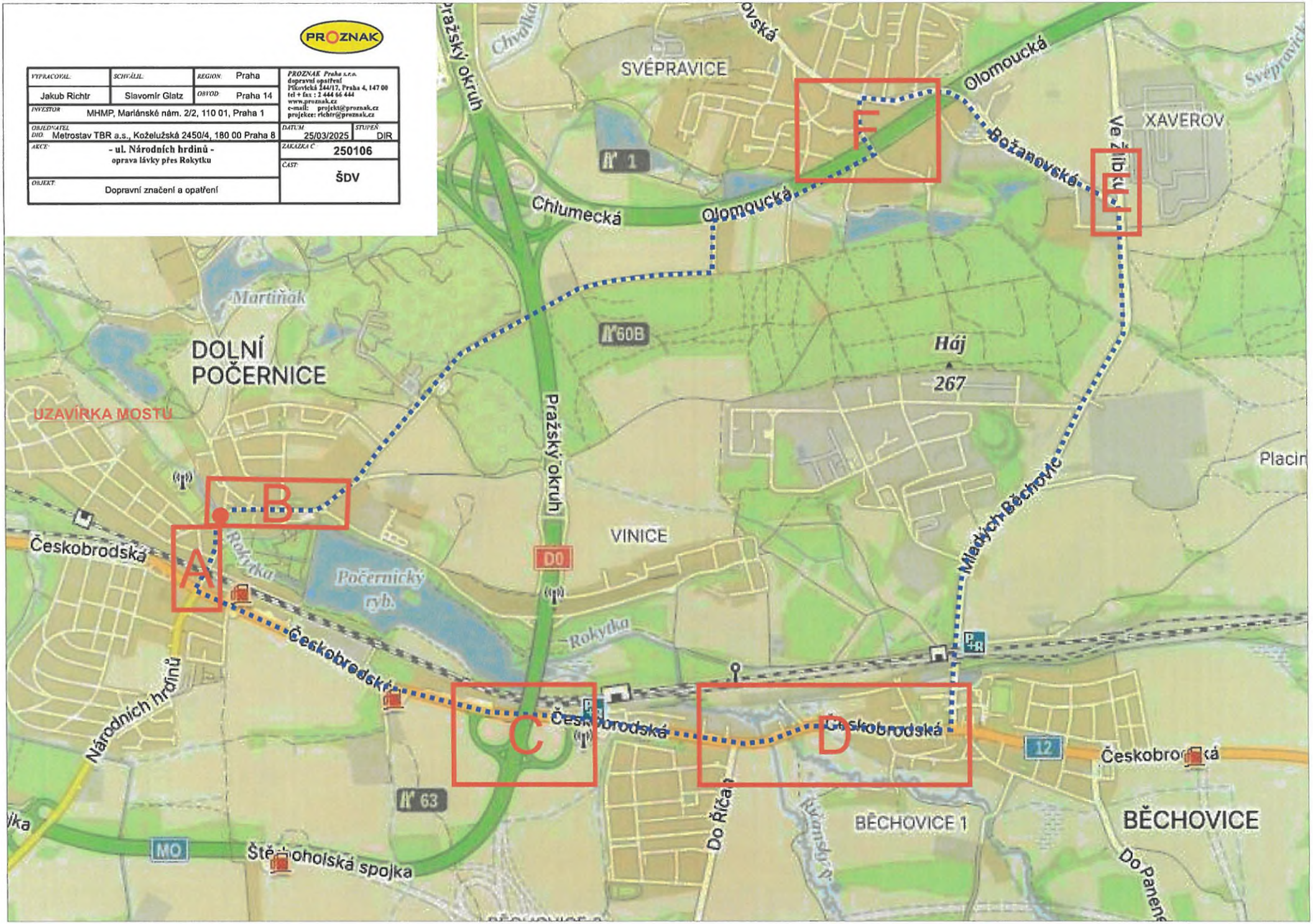

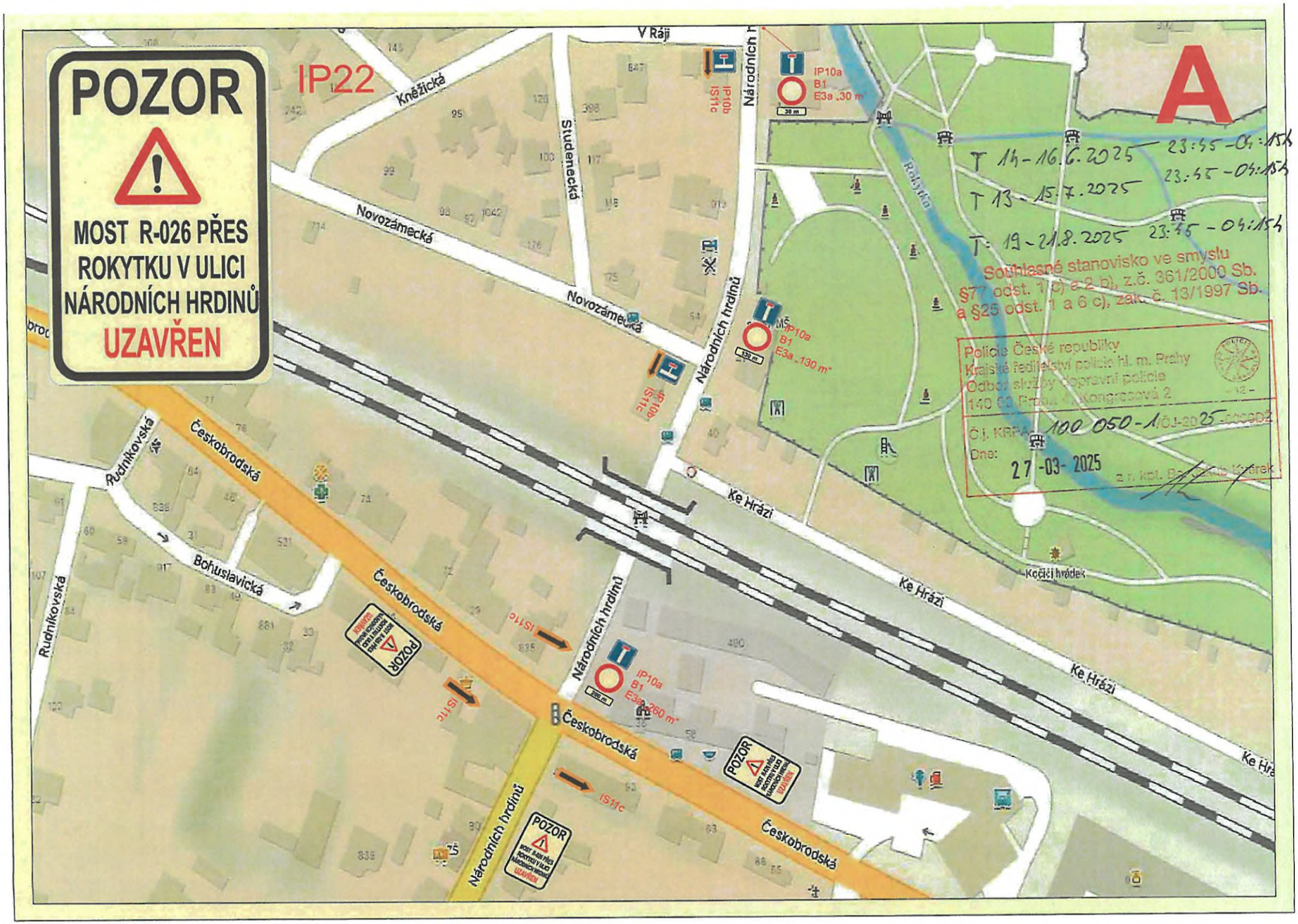
POZOR
MOST R-026 PŘES ROKYTKU V ULICI NÁRODNÍCH HRDINŮ
UZAVŘEN
IP22
A
V Ráji
Kněžická
Studenecká
Novozámecká
Národních hrdinů
Rokytka
Rudníkovská
Českobrodská
Bohuslavická
Ke Hrázi
Kočičí hrádek
IP10a B1 E3a 30 m
IP10b IS11c
IP10a B1 E3a 130 m
IP10a B1 E3a 260 m
IS11c
POZOR
T 14-16.6.2025 23:55-04:15
T 13-15.7.2025 23:55-04:15
T: 19-21.8.2025 23:55-04:15
Souhlasné stanovisko ve smyslu
§77 odst. 1 c) a 2 b), z.č. 361/2000 Sb.
a §25 odst. 1 a 6 c), zák. č. 13/1997 Sb.
Policie České republiky
Krajské ředitelství policie hl. m. Prahy
Odbor služby dopravní policie
Č.j. KRPA-100 050-1/ČJ-2025
Dne: 27-03-2025

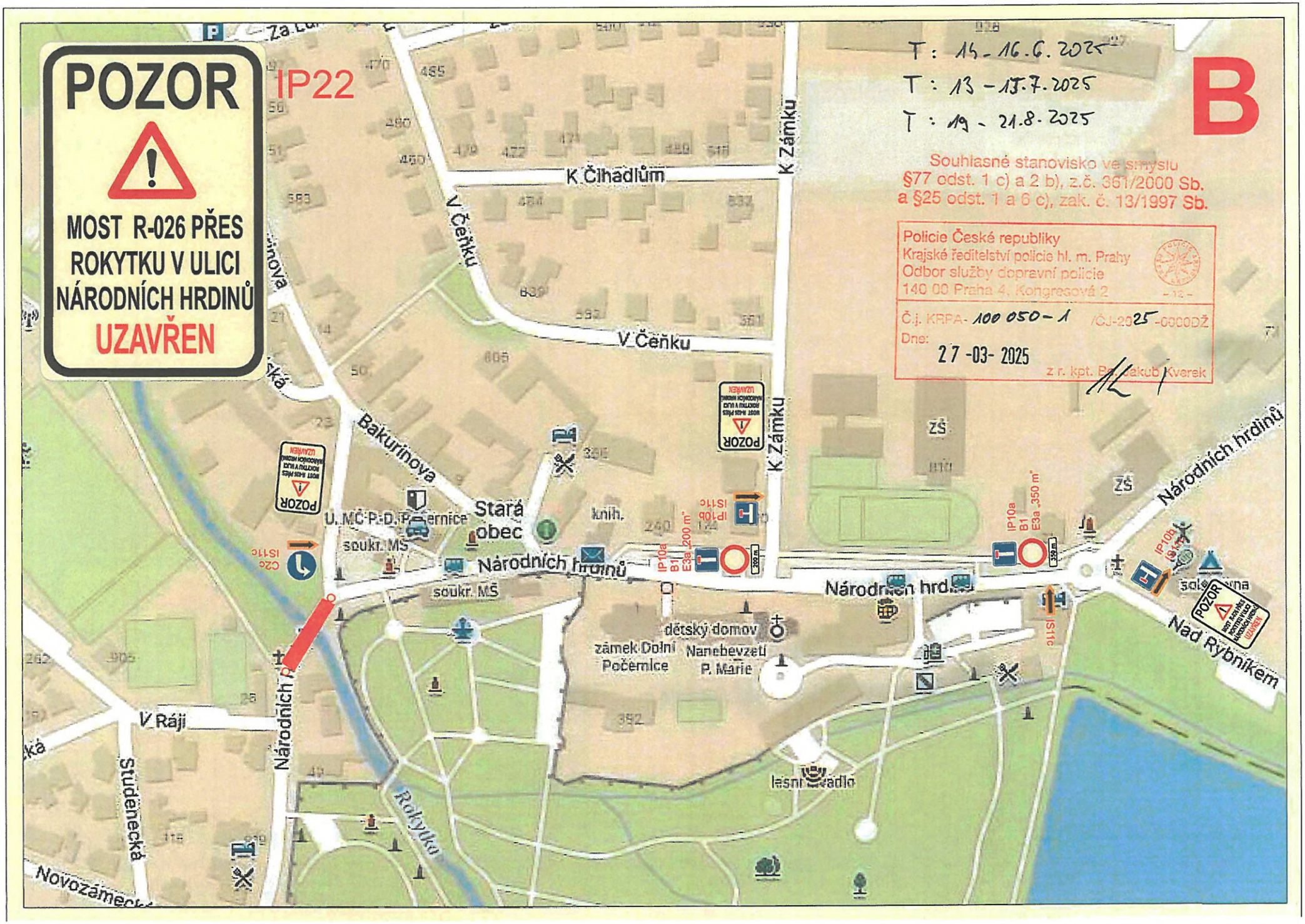
POZOR
MOST R-026 PŘES ROKYTKU V ULICI NÁRODNÍCH HRDINŮ
UZAVŘEN
IP22
B
T: 14 - 16.6.2025
T: 13 - 15.7.2025
T: 19 - 21.8.2025
Souhlasné stanovisko ve smyslu §77 odst. 1 c) a 2 b), z.č. 361/2000 Sb. a §25 odst. 1 a 6 c), zak. č. 13/1997 Sb.
Policie České republiky
Krajské ředitelství policie hl. m. Prahy
Odbor služby dopravní policie
140 00 Praha 4, Kongresová 2
Č.j. KRPA- 100 050-1 /ČJ-2025-0000DŽ
Dne: 27-03-2025
z r. kpt. Bc. Jakub Kverek
K Čihadlům
V Čeňku
K Zámku
Bakurinova
Stará obec
Národních hrdinů
Nad Rybníkem
V Ráji
Studenecká
Novozámecká
Rokytka
dětský domov
zámek Dolní Počernice
Nanebevzetí P. Marie
soukr. MŠ
IP10a B1 E3a „200 m"
IP10b IS11c
IP10a B1 E3a „350 m"
IS11c
C2c IS11c
ZŠ

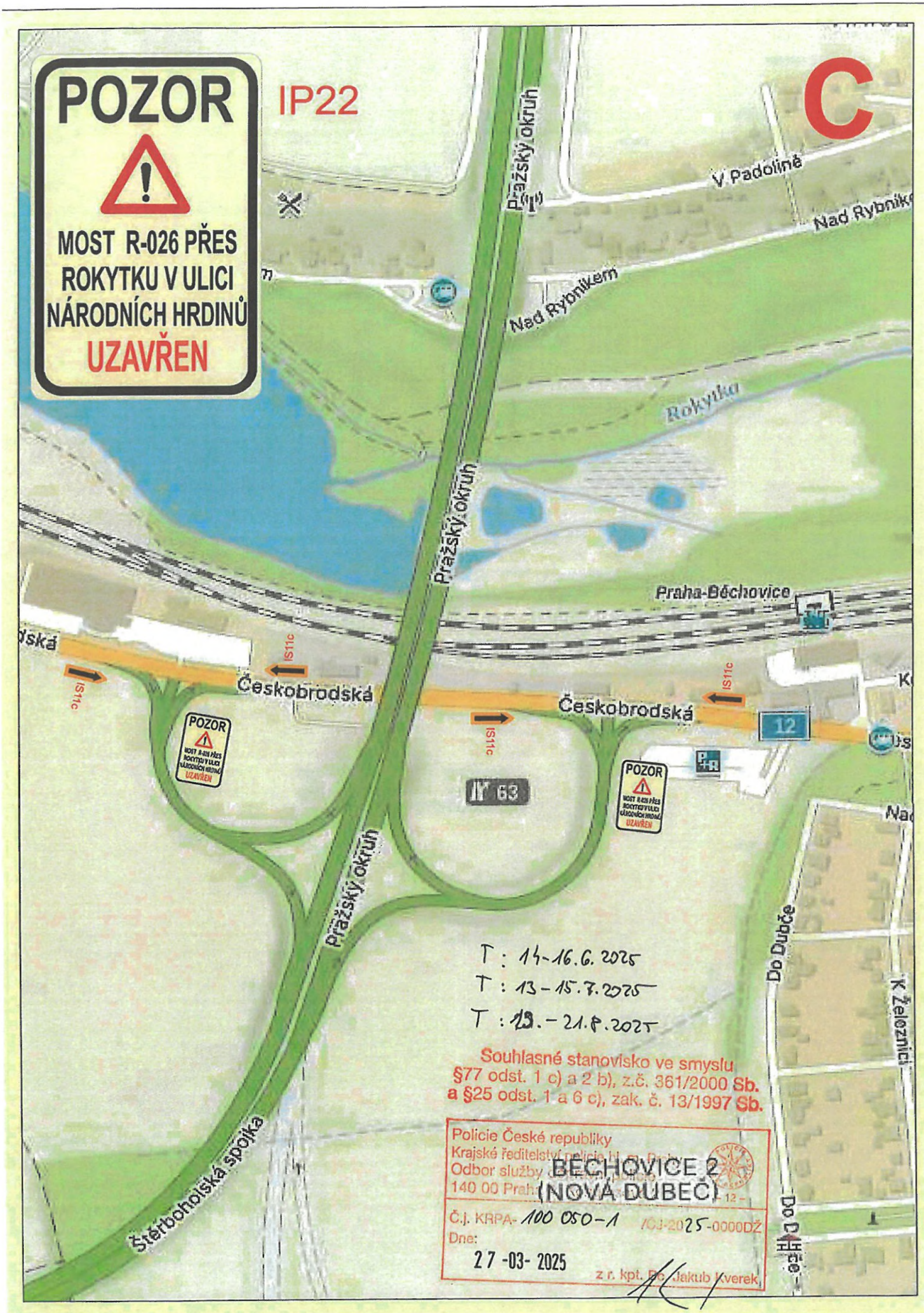
POZOR
MOST R-026 PŘES ROKYTKU V ULICI NÁRODNÍCH HRDINŮ
UZAVŘEN
IP22
C
Pražský okruh
V Padolině
Nad Rybníkem
Rokytka
Praha-Běchovice
Českobrodská
IS11c
12
63
P+R
Štěrboholská spojka
Do Dubče
K Železnici
T : 14-16.6.2025
T : 13-15.7.2025
T : 19.-21.8.2025
Souhlasné stanovisko ve smyslu §77 odst. 1 c) a 2 b), z.č. 361/2000 Sb. a §25 odst. 1 a 6 c), zak. č. 13/1997 Sb.
Policie České republiky
Krajské ředitelství policie hl. m. Prahy
Odbor služby dopravní policie
140 00 Praha 12
BĚCHOVICE 2
(NOVÁ DUBEČ)
Č.j. KRPA- 100 050-1 /ČJ-2025-0000DŽ
Dne: 27-03-2025
z r. kpt. Bc. Jakub Kverek

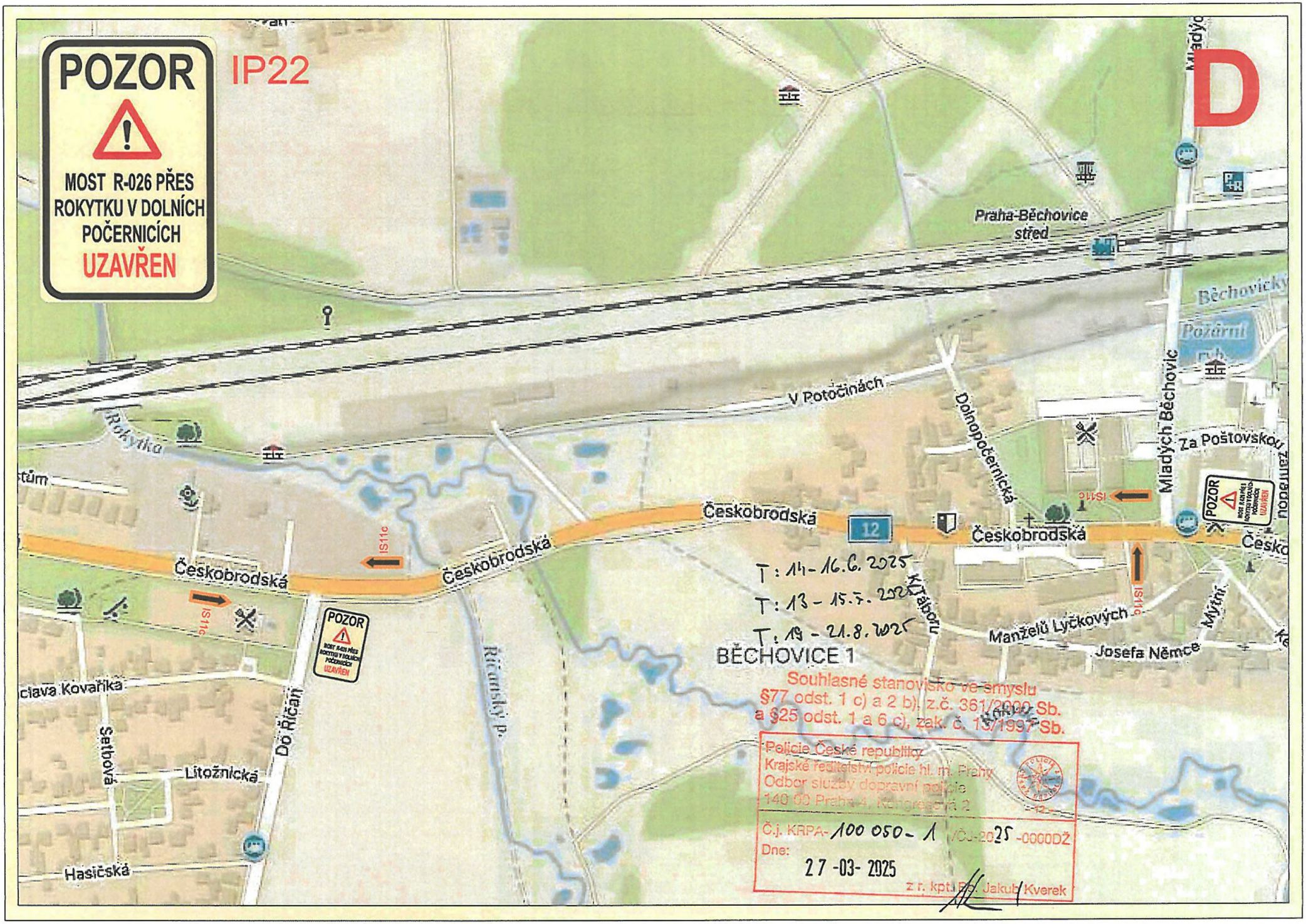
POZOR
IP22
MOST R-026 PŘES ROKYTKU V DOLNÍCH POČERNICÍCH
UZAVŘEN
D
Praha-Běchovice střed
Běchovický
Požární ryb.
V Potočinách
Dolnopočernická
Mladých Běchovic
Za Poštovskou
Rokytka
Českobrodská
12
IS11c
Manželů Lyčkových
Josefa Němce
Mýtní
K Táboru
BĚCHOVICE 1
Ričanský p.
Do Říčan
Litožnická
Setbová
Hasičská
T: 14-16.6.2025
T: 13-15.7.2025
T: 19-21.8.2025
Souhlasné stanovisko ve smyslu
§77 odst. 1 c) a 2 b), z.č. 361/2000 Sb.
a §25 odst. 1 a 6 c), zak. č. 13/1997 Sb.
Policie České republiky
Krajské ředitelství policie hl. m. Prahy
Odbor služby dopravní policie
140 00 Praha 4, Kongresová 2
Č.j. KRPA-100 050-1 /ČJ-2025-0000DŽ
Dne: 27-03-2025
z r. kpt. Bc. Jakub Kverek

XAVEROV
E
Ve Žlíbku
POZOR
MOST R-026 PŘES ROKYTKU V DOLNÍCH POČERNICÍCH UZAVŘEN
Václava Špačka
IS11c
IS11c
Ve Žlíbku
Ve Žli
POZOR
MOST R-026 PŘES ROKYTKU V DOLNÍCH POČERNICÍCH
UZAVŘEN
IP22

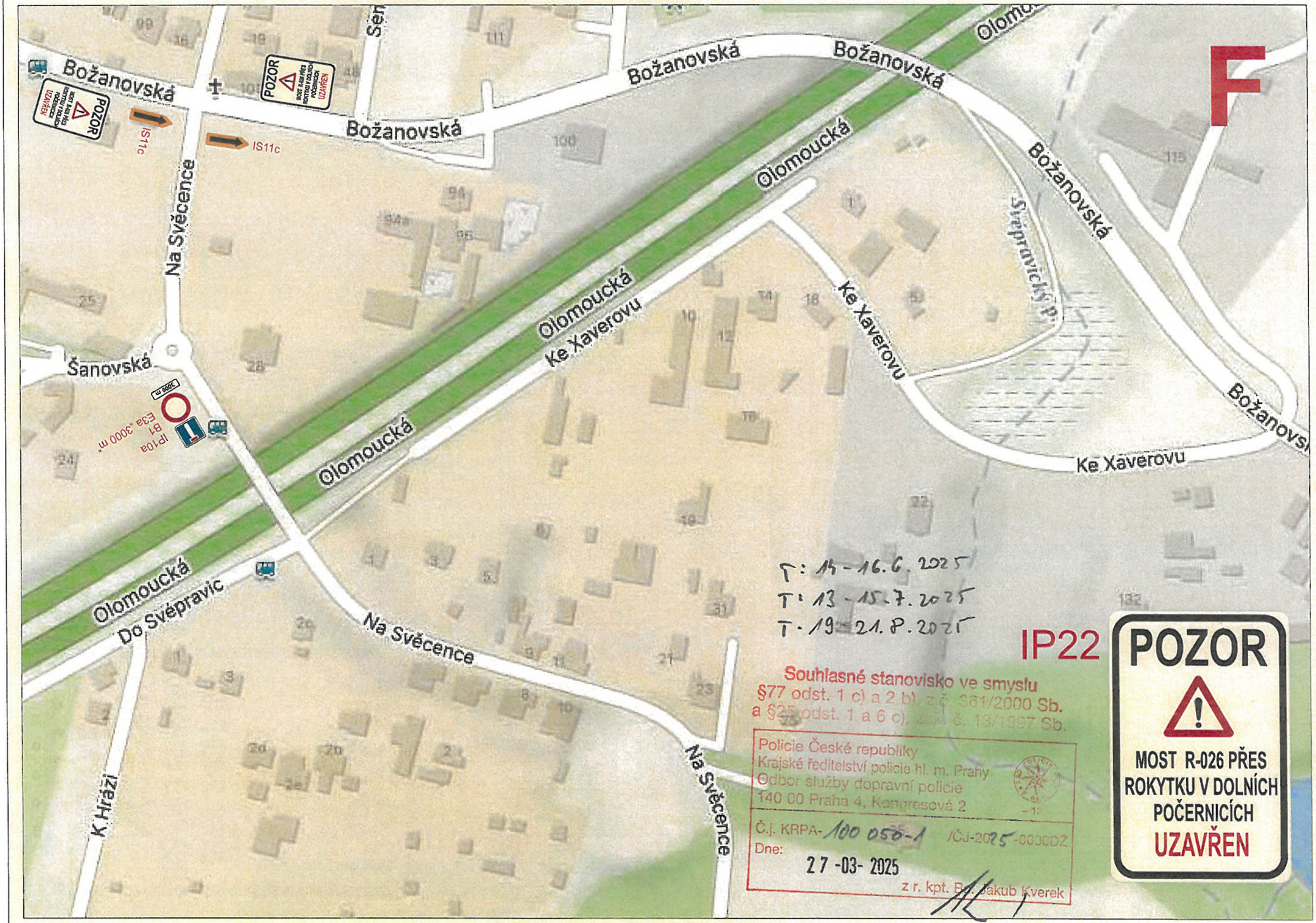
F
Božanovská
Božanovská
Božanovská
Božanovská
Olomoucká
Olomoucká
Olomoucká
Olomoucká
Olomoucká
Na Svěcence
Na Svěcence
Na Svěcence
Ke Xaverovu
Ke Xaverovu
Ke Xaverovu
Šanovská
Do Svépravic
K Hrázi
Svépravický p.
IS11c
IS11c
POZOR
MOST R-026 PŘES ROKYTKU V DOLNÍCH POČERNICÍCH UZAVŘEN
IP10a
B1
E3a 3000 m
3000 m
T: 14-16.6.2025
T: 13-15.7.2025
T: 19-21.8.2025
IP22
POZOR
MOST R-026 PŘES ROKYTKU V DOLNÍCH POČERNICÍCH
UZAVŘEN
Souhlasné stanovisko ve smyslu
§77 odst. 1 c) a 2 b) z.č. 361/2000 Sb.
a §25 odst. 1 a 6 c), z.č. 13/1997 Sb.
Policie České republiky
Krajské ředitelství policie hl. m. Prahy
Odbor služby dopravní policie
140 00 Praha 4, Kongresová 2
Č.j. KRPA-100 050-1 /ČJ-2025-0000DŽ
Dne:
27-03-2025
z r. kpt. Bc. Jakub Kverek