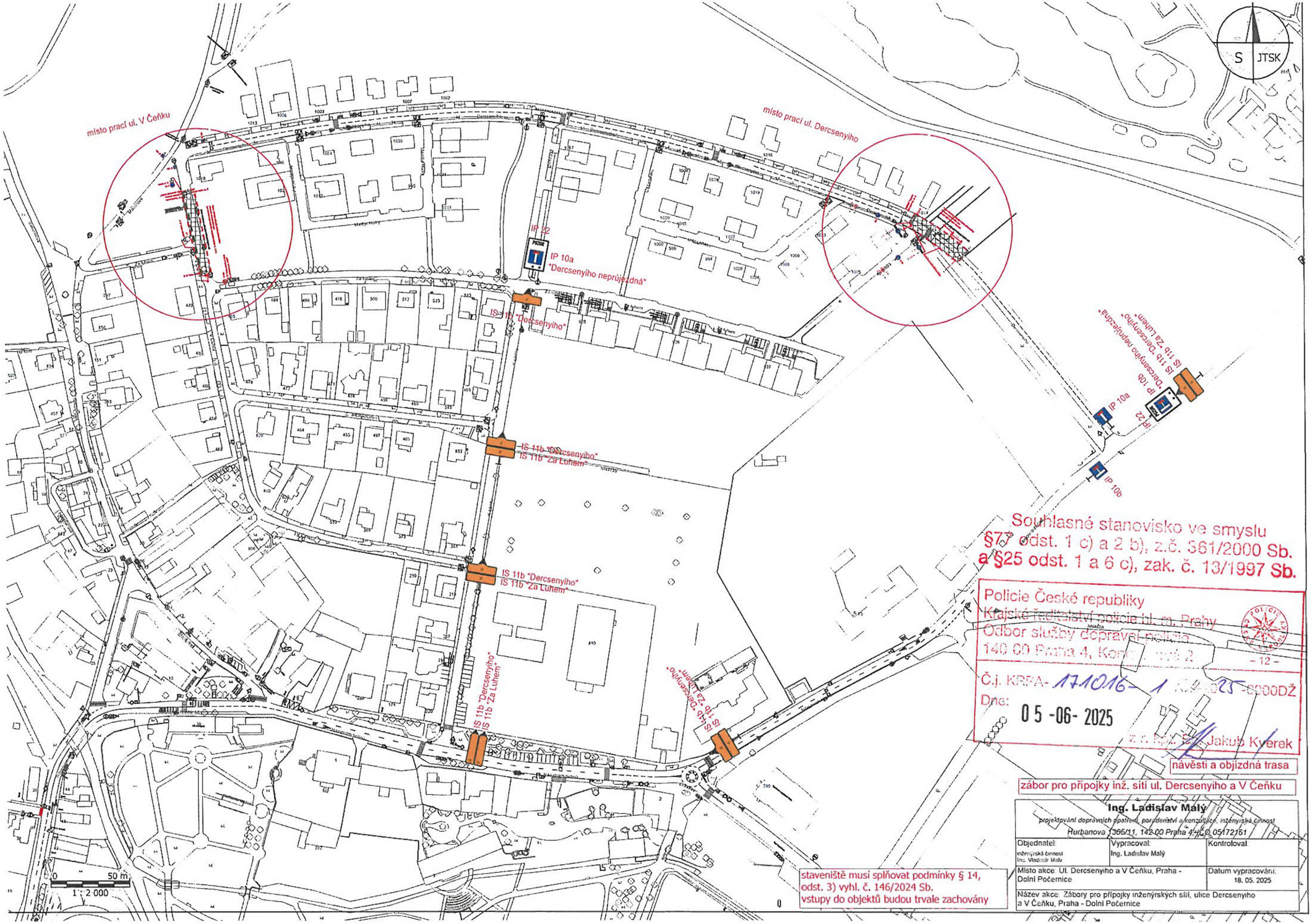

Souhlasné stanovisko ve smyslu §77 odst. 1 c) a 2 b), z.č. 361/2000 Sb. a §25 odst. 1 a 6 c), zak. č. 13/1997 Sb.

Policie České republiky
Krajské ředitelství policie hl. m. Prahy
Odbor služby dopravní policie
140 00 Praha 4, Kon[illegible] 2

- 12 -

Č.j. KRPA- 171016- 1 [illegible]-2025 -8000DŽ

Dne: 05 -06- 2025

z.r. [illegible] Jakub Kverek

návěsti a objízdná trasa

zábor pro přípojky inž. sítí ul. Dercsenyiho a V Čeňku

Ing. Ladislav Malý
projektování dopravních opatření, poradenství a konzultace, inženýrská činnost
Hurbanova 1365/11, 142 00 Praha 4, IČO 05172161

Objednatel:	Vypracoval:	Kontroloval:
inženýrská činnost Ing. Vladimír Malý	Ing. Ladislav Malý	
Místo akce: Ul. Dercsenyiho a V Čeňku, Praha - Dolní Počernice		Datum vypracování: 18. 05. 2025
Název akce: Zábory pro přípojky inženýrských sítí, ulice Dercsenyiho a V Čeňku, Praha - Dolní Počernice		

staveniště musí splňovat podmínky § 14, odst. 3) vyhl. č. 146/2024 Sb.
vstupy do objektů budou trvale zachovány

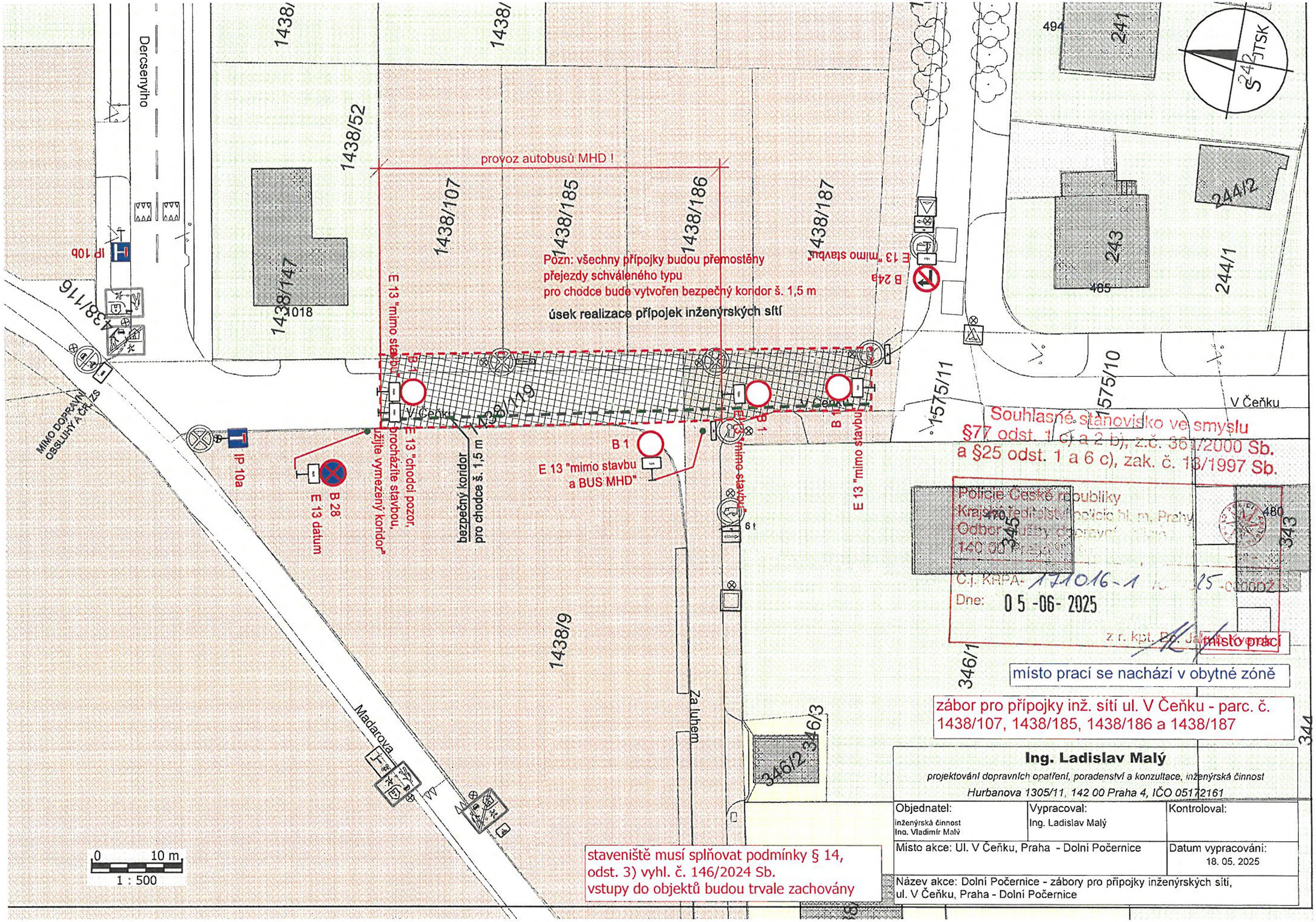
Dercsenyiho
IP 10b
1438/116
MIMO DOPRAVNÍ OBSLUHY A ČR, ZS
IP 10a
B 28
E 13 datum
1438/147
1018
1438/52
provoz autobusů MHD !
1438/107
1438/185
1438/186
1438/187
Pozn: všechny přípojky budou přemostěny
přejezdy schváleného typu
pro chodce bude vytvořen bezpečný koridor š. 1,5 m
úsek realizace přípojek inženýrských sítí
E 13 "mimo stavbu"
B 1
V Čeňku
1438/119
E 13 "chodci pozor, procházíte stavbou, užijte vymezený koridor"
bezpečný koridor pro chodce š. 1,5 m
B 1
E 13 "mimo stavbu a BUS MHD"
B 24a
E 13 "mimo stavbu"
1438/9
Za luhem
Madarova
494
241
JTSK
S
242
243
485
244/2
244/1
1575/11
1575/10
V Čeňku
Souhlasné stanovisko ve smyslu §77 odst. 1 c) a 2 b), z.č. 361/2000 Sb. a §25 odst. 1 a 6 c), zak. č. 13/1997 Sb.
Policie České republiky
Krajské ředitelství policie hl. m. Prahy
Odbor služby dopravní policie
140 00 Praha
Č.j. KRPA- 171016-1 /ČJ-2025-0000DŽ
Dne: 05-06-2025
z r. kpt.
470
345
480
343
místo prací
346/1
místo prací se nachází v obytné zóně
zábor pro přípojky inž. sítí ul. V Čeňku - parc. č. 1438/107, 1438/185, 1438/186 a 1438/187
344
346/2
346/3
0 10 m
1 : 500
staveniště musí splňovat podmínky § 14, odst. 3) vyhl. č. 146/2024 Sb.
vstupy do objektů budou trvale zachovány
Ing. Ladislav Malý
projektování dopravních opatření, poradenství a konzultace, inženýrská činnost
Hurbanova 1305/11, 142 00 Praha 4, IČO 05172161
Objednatel: inženýrská činnost Ing. Vladimír Malý
Vypracoval: Ing. Ladislav Malý
Kontroloval:
Místo akce: Ul. V Čeňku, Praha - Dolní Počernice
Datum vypracování: 18. 05. 2025
Název akce: Dolní Počernice - zábory pro přípojky inženýrských sítí, ul. V Čeňku, Praha - Dolní Počernice

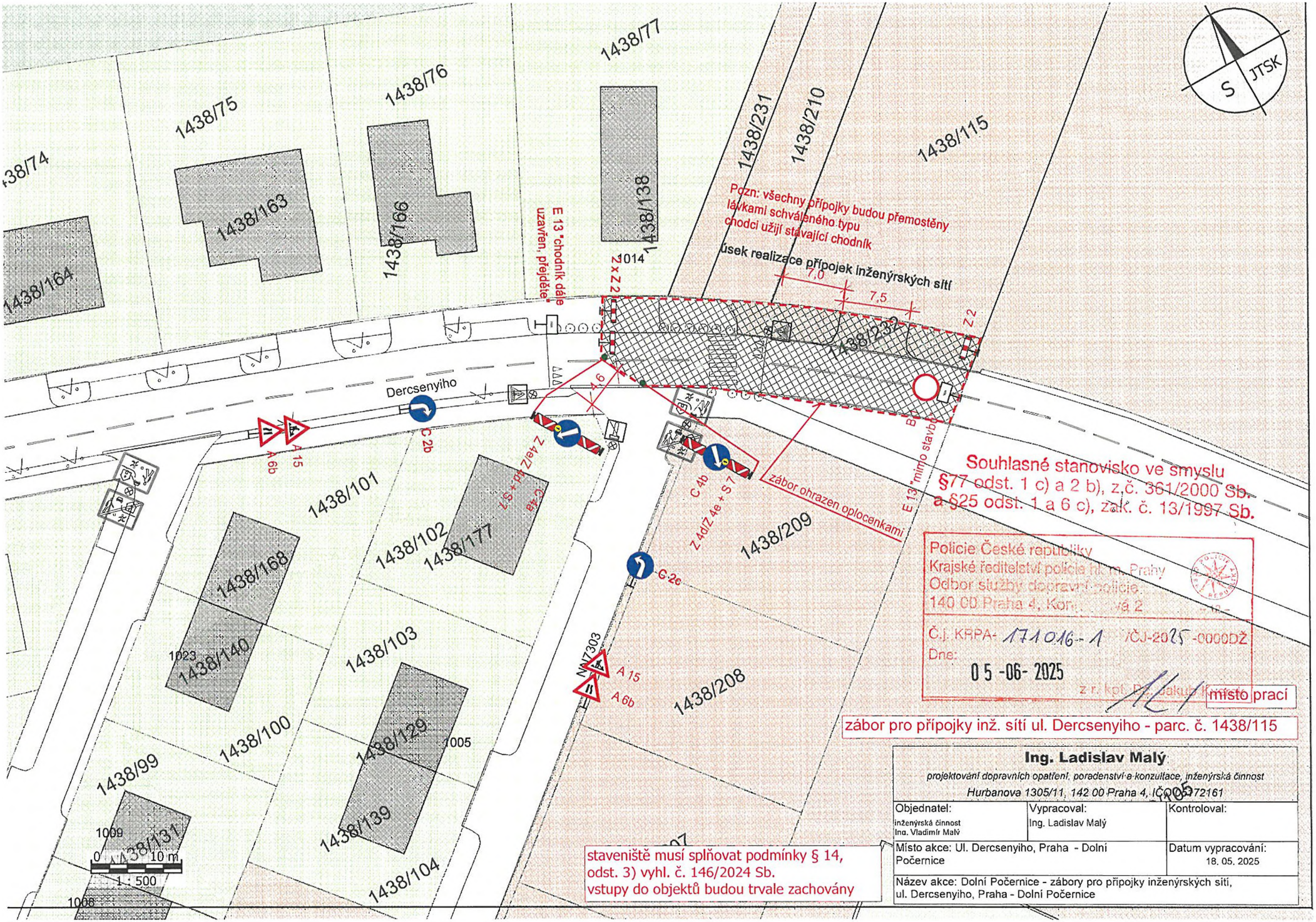

Ing. Ladislav Malý

projektování dopravních opatření, poradenství a konzultace, inženýrská činnost

Hurbanova 1305/11, 142 00 Praha 4, IČO 05372161

Objednatel:	Vypracoval:	Kontroloval:
inženýrská činnost Ing. Vladimír Malý	Ing. Ladislav Malý	
Místo akce: Ul. Dercsenyiho, Praha - Dolní Počernice		Datum vypracování: 18. 05. 2025
Název akce: Dolní Počernice - zábory pro přípojky inženýrských sítí, ul. Dercsenyiho, Praha - Dolní Počernice		