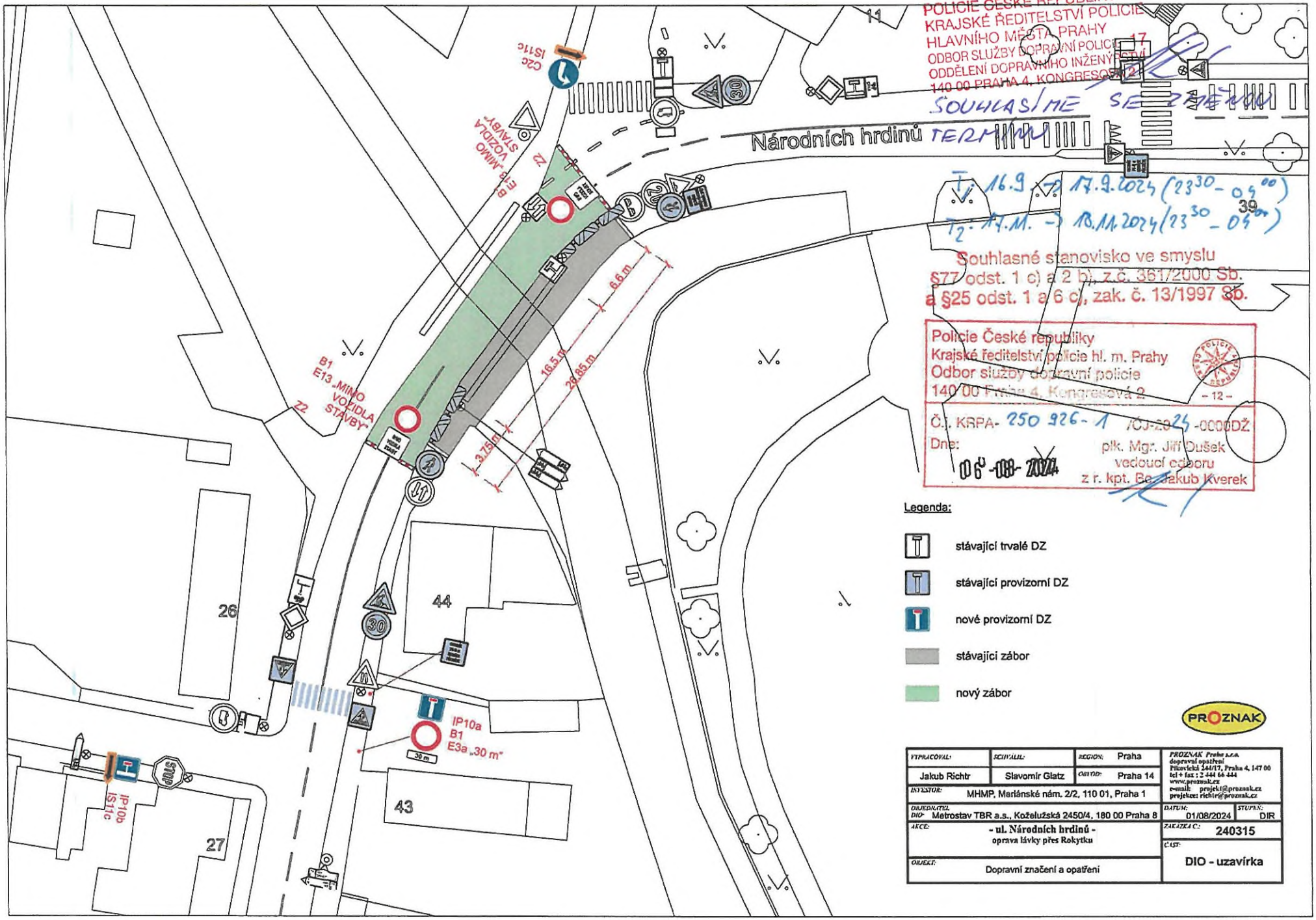
Národních hrdinů
B1
E13 „MIMO VOZIDLA STAVBY"
Z2
C2c
IS11c
6.6 m
16.5 m
28.85 m
3.75 m
IP10a
B1
E3a „30 m"
30 m
IP10b
IS11c
STOP
26
27
43
44
11
17
39
POLICIE ČESKÉ REPUBLIKY
KRAJSKÉ ŘEDITELSTVÍ POLICIE
HLAVNÍHO MĚSTA PRAHY
ODBOR SLUŽBY DOPRAVNÍ POLICIE
ODDĚLENÍ DOPRAVNÍHO INŽENÝRSTVÍ
140 00 PRAHA 4, KONGRESOVÁ 2
SOUHLASÍME SE ZMĚNOU
TERMÍNU
T1: 16.9. -> 17.9.2024 (23:30 - 04:00)
T2: 17.10. -> 18.10.2024 (23:30 - 04:00)
Souhlasné stanovisko ve smyslu
§77 odst. 1 c) a 2 b), z.č. 361/2000 Sb.
a §25 odst. 1 a 6 c), zak. č. 13/1997 Sb.
Policie České republiky
Krajské ředitelství policie hl. m. Prahy
Odbor služby dopravní policie
140 00 Praha 4, Kongresová 2
- 12 -
Č.j. KRPA- 250 926-1 /ČJ-2024-0000DŽ
Dne: 06-08-2024
plk. Mgr. Jiří Dušek
vedoucí odboru
z r. kpt. Bc. Jakub Kverek
Legenda:
stávající trvalé DZ
stávající provizorní DZ
nové provizorní DZ
stávající zábor
nový zábor
PROZNAK
VYPRACOVAL: Jakub Richtr
SCHVÁLIL: Slavomír Glatz
REGION: Praha
OBVOD: Praha 14
INVESTOR: MHMP, Mariánské nám. 2/2, 110 01, Praha 1
OBJEDNATEL DIO: Metrostav TBR a.s., Koželužská 2450/4, 180 00 Praha 8
AKCE: - ul. Národních hrdinů - oprava lávky přes Rokytku
OBJEKT: Dopravní značení a opatření
PROZNAK Praha s.r.o. dopravní opatření Pilavická 544/17, Praha 4, 147 00 tel+fax: 2 444 66 444 www.proznak.cz e-mail: projekt@proznak.cz projekce: richtr@proznak.cz
DATUM: 01/08/2024
STUPEŇ: DIR
ZAKÁZKA Č.: 240315
ČÁST: DIO - uzavírka

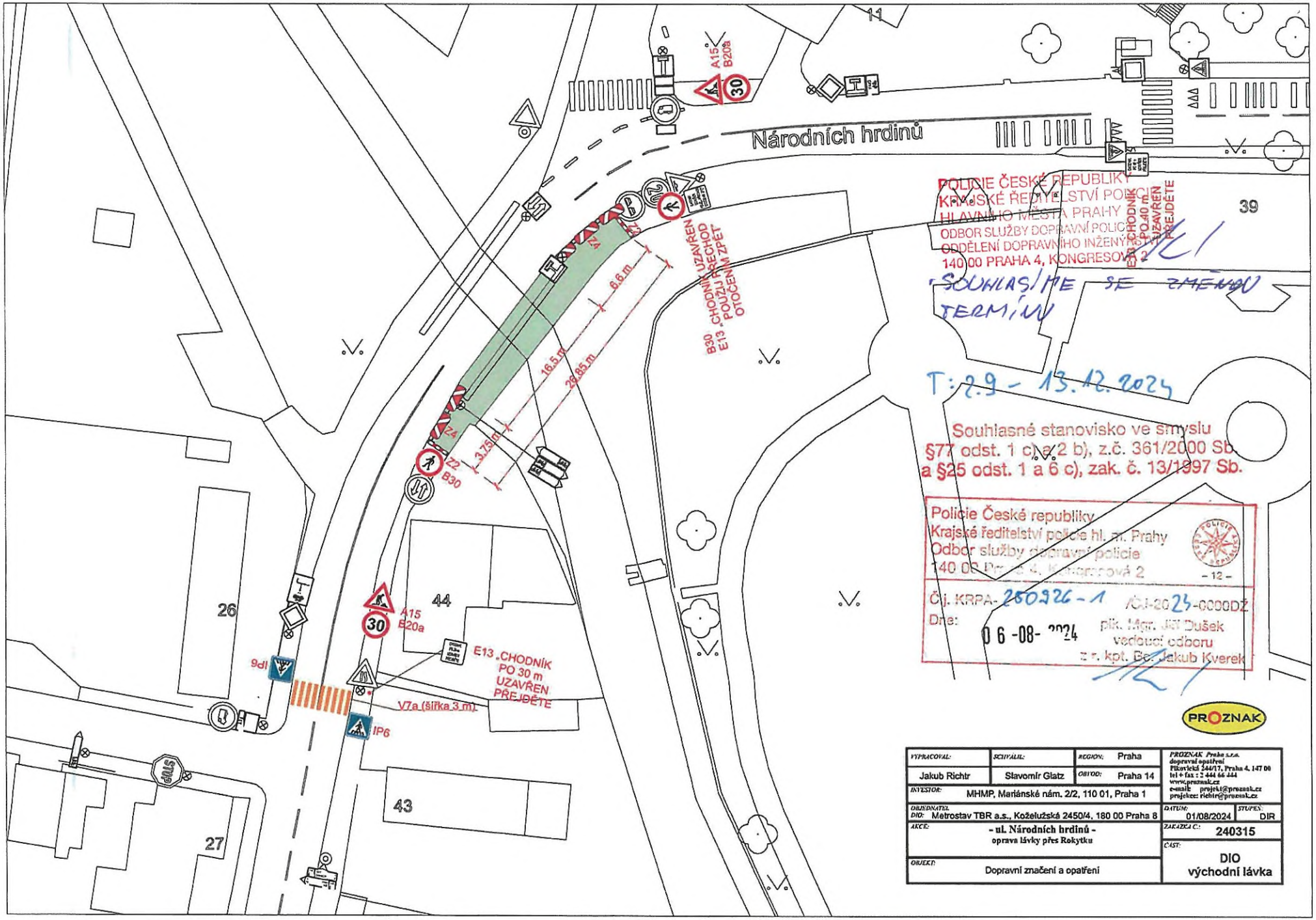

VYPRACOVAL: Jakub Richtr	SCHVÁLIL: Slavomír Glatz	REGION: Praha / OBVOD: Praha 14	PROZNAK Praha s.r.o. dopravní opatření Filovická 244/17, Praha 4, 147 00 tel + fax : 2 444 66 444 www.proznak.cz e-mail projekt@proznak.cz projekce: richtr@proznak.cz
INVESTOR: MHMP, Mariánské nám. 2/2, 110 01, Praha 1			
OBJEDNATEL: DIO: Metrostav TBR a.s., Koželužská 2450/4, 180 00 Praha 8			DATUM: 01/08/2024 / STUPEŇ: DIR
AKCE: - ul. Národních hrdinů - oprava lávky přes Rokytku			ZAKÁZKA C.: 240315
OBJEKT: Dopravní značení a opatření			ČÁST: DIO východní lávka

PROZNAK

VYPRACOVAL:	SCHVÁLIL:	REGION: Praha	PROZNAK Praha s.r.o. dopravní opatření Pilovická 244/17, Praha 4, 147 00 tel + fax : 2 444 66 444 www.proznak.cz e-mail: projekt@proznak.cz projekce: richtr@proznak.cz
Jakub Richtr	Slavomír Glatz	OBVOD: Praha 14	
INVESTOR: MHMP, Mariánské nám. 2/2, 110 01, Praha 1			
OBJEDNATEL DIO: Metrostav TBR a.s., Koželužská 2450/4, 180 00 Praha 8		DATUM: 01/08/2024	STUPEŇ: DIR
AKCE: - ul. Národních hrdinů - oprava lávky přes Rokytku		ZAKÁZKA Č.: 240315	
OBJEKT: Dopravní značení a opatření		ČÁST: ŠDV	

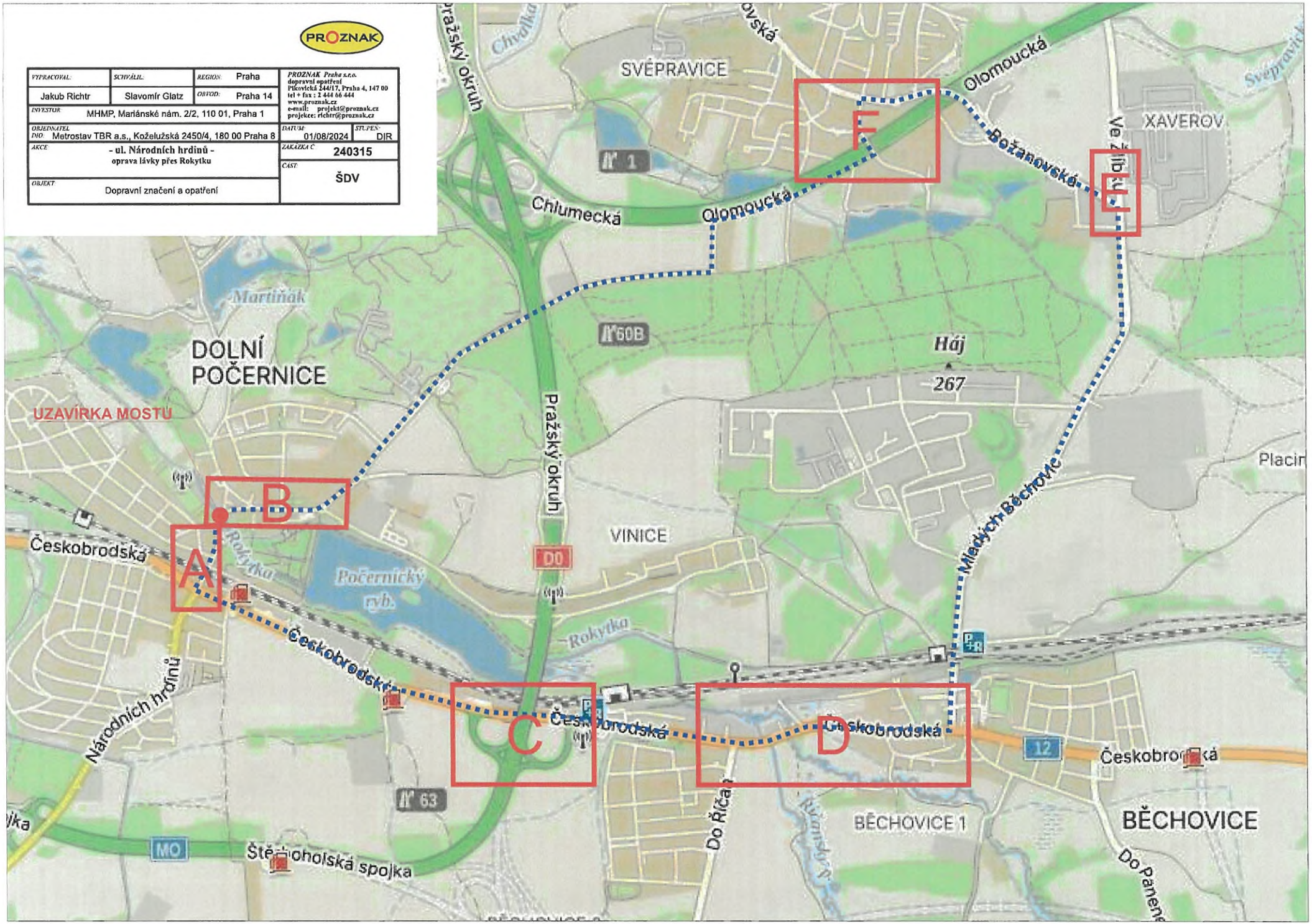

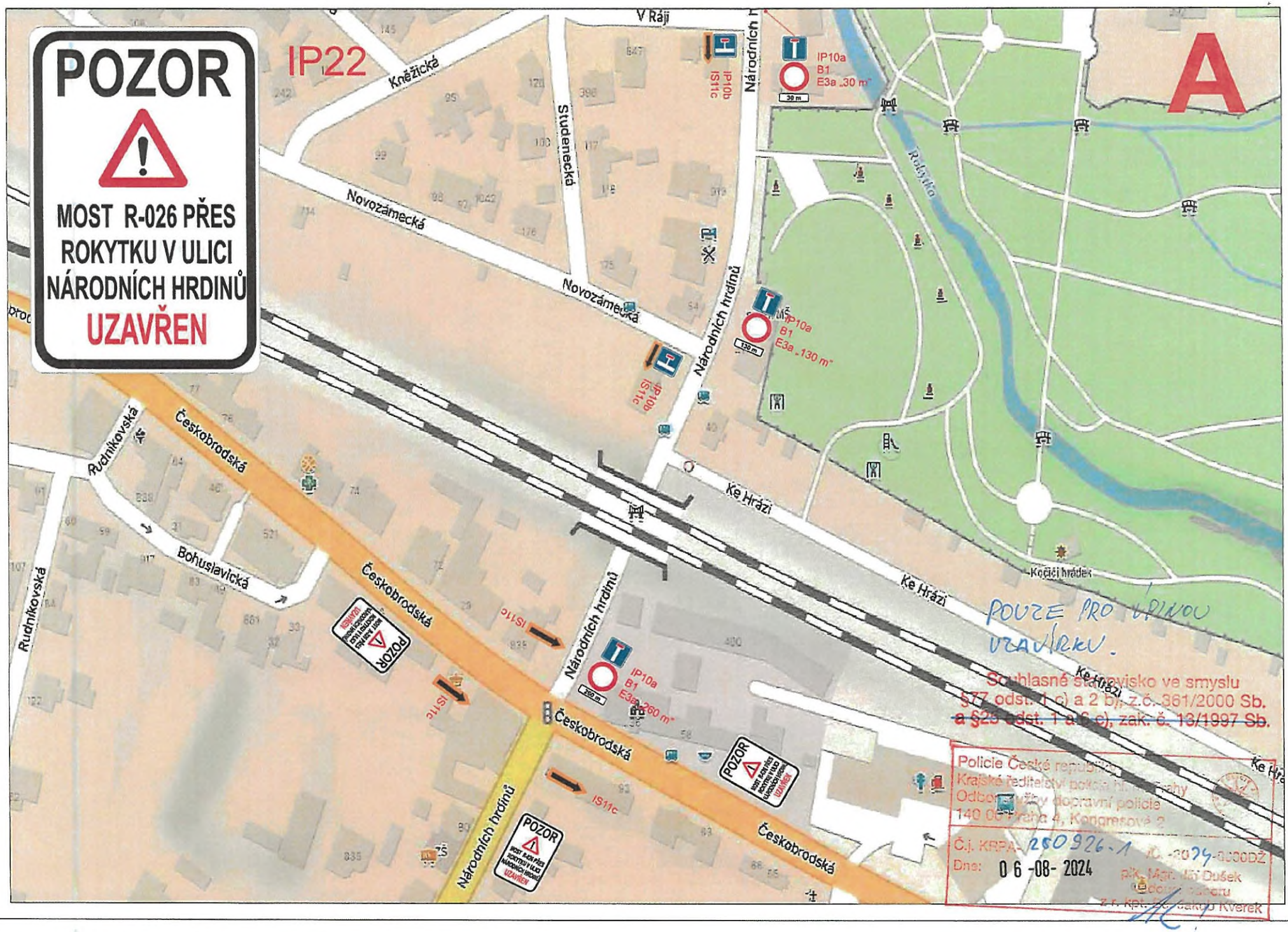
POZOR
MOST R-026 PŘES ROKYTKU V ULICI NÁRODNÍCH HRDINŮ
UZAVŘEN
IP22
V Ráji
Kněžická
Studenecká
Novozámecká
Národních hrdinů
Rokytka
A
IP10a
B1
E3a „30 m"
IP10b
IS11c
IP10a
B1
E3a „130 m"
IP10b
IS11c
Rudníkovská
Českobrodská
Bohuslavická
Ke Hrázi
Kočičí hrádek
IS11c
IP10a
B1
E3a „260 m"
POZOR
POUZE PRO ÚPLNOU UZAVÍRKU.
Souhlasné stanovisko ve smyslu
§77 odst. 1 c) a 2 b), z.č. 361/2000 Sb.
a §25 odst. 1 a) a c), zák. č. 13/1997 Sb.
Policie České republiky
Krajské ředitelství policie Hl. m. Prahy
Odbor služby dopravní policie
140 00 Praha 4, Kongresová 2
Č.j. KRPA-250926-1
Dne: 06-08-2024
plk. Mgr. Jiří Dušek
ředitel odboru
z.z. kpt. Bc. Jakub Kverek

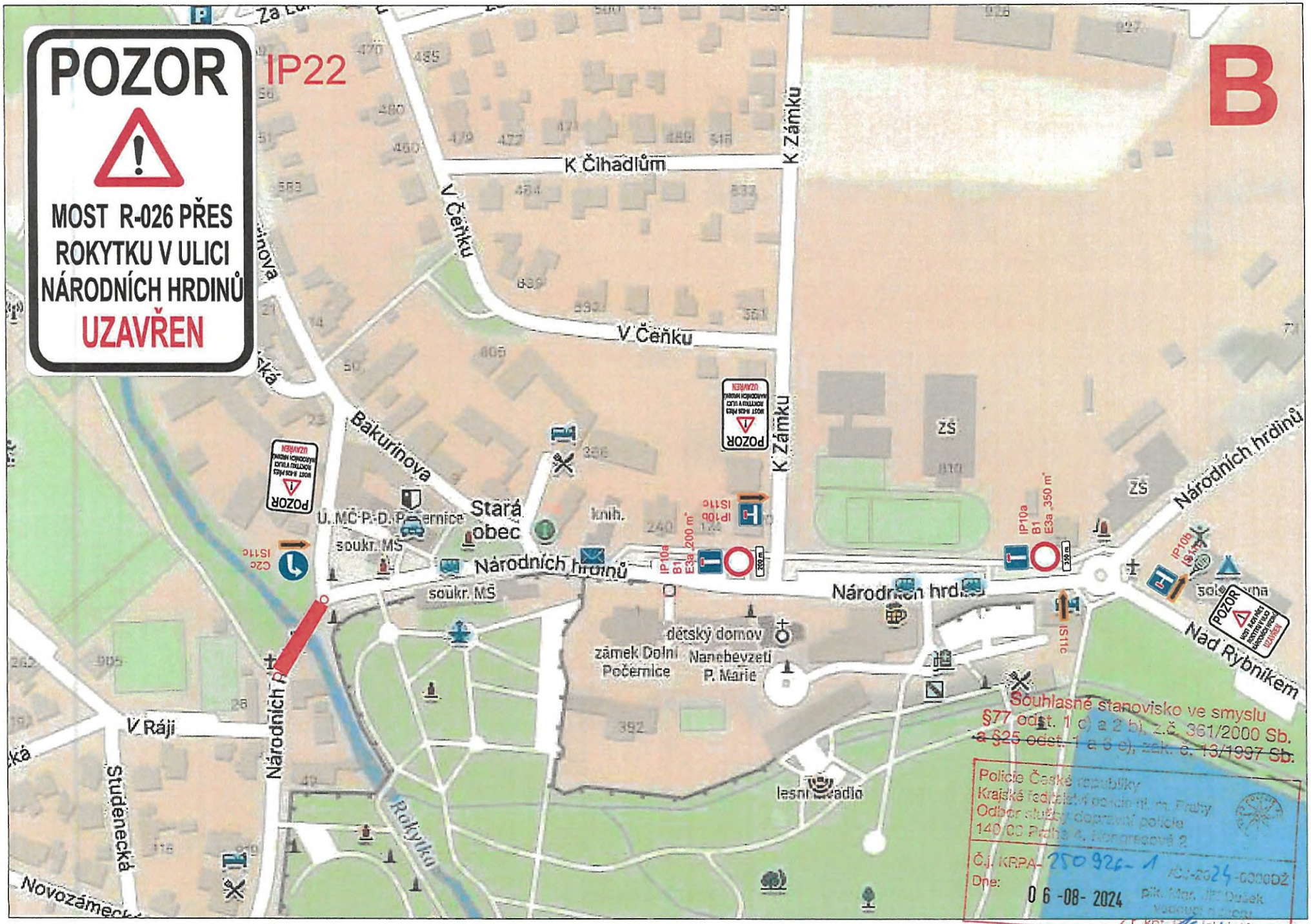
POZOR
IP22
MOST R-026 PŘES ROKYTKU V ULICI NÁRODNÍCH HRDINŮ
UZAVŘEN
B
K Čihadlům
K Zámku
V Čeňku
Bakurinova
Stará obec
knih.
soukr. MŠ
Národních hrdinů
dětský domov
zámek Dolní Počernice
Nanebevzetí P. Marie
ZŠ
Nad Rybníkem
V Ráji
Studenecká
Novozámecká
Rokytka
lesní divadlo
Souhlasné stanovisko ve smyslu §77 odst. 1 c) a 2 b), z.č. 361/2000 Sb. a §25 odst. 1 a 3 c), zák. č. 13/1997 Sb.
Policie České republiky
Krajské ředitelství policie hl. m. Prahy
Odbor služby dopravní policie
140 00 Praha 4, Kongresová 2
Č.j. KRPA-250926-1/ČJ-2024-000DŽ
Dne: 06-08-2024
plk. Mgr. Jiří Dašek
vedoucí odboru
z.t. kpt. Mgr. Jakub Kverek

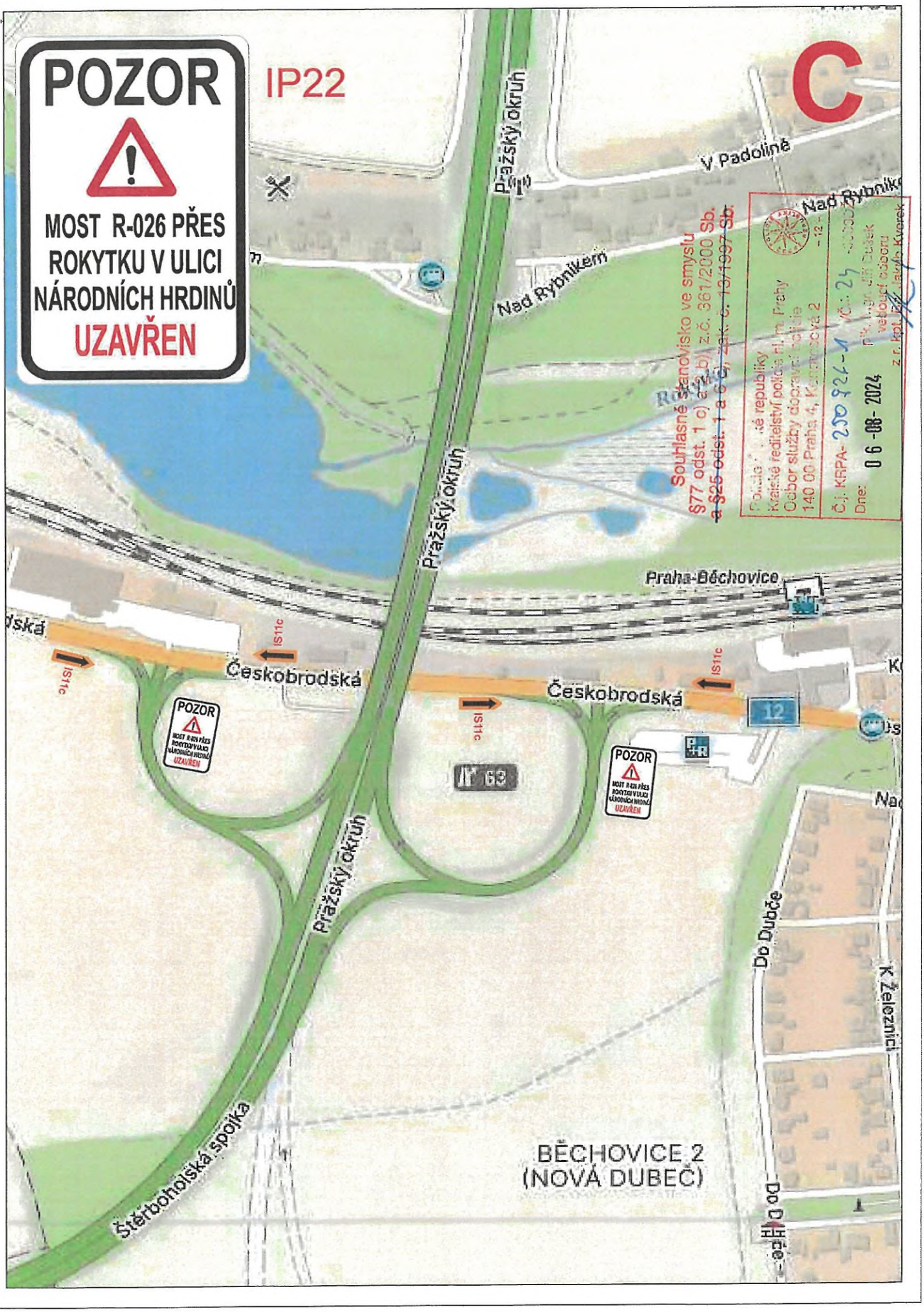
POZOR
MOST R-026 PŘES ROKYTKU V ULICI NÁRODNÍCH HRDINŮ
UZAVŘEN
IP22
C
Pražský okruh
V Padolině
Nad Rybníkem
Praha-Běchovice
Českobrodská
IS11c
POZOR
MOST R-026 PŘES ROKYTKU V ULICI NÁRODNÍCH HRDINŮ
UZAVŘEN
63
12
Do Dubče
K Železnici
Štěrboholská spojka
BĚCHOVICE 2
(NOVÁ DUBEČ)
Souhlasné stanovisko ve smyslu
§77 odst. 1 c) a 2 b) z.č. 361/2000 Sb.
a §25 odst. 1 a 6 c), zak. č. 13/1997 Sb.
Kraiské ředitelství policie nl. m. Prahy
Odbor služby dopravní policie
140 00 Praha 4, Kongresová 2
Č.j. KRPA- 250 926-1
Dne: 06-08-2024

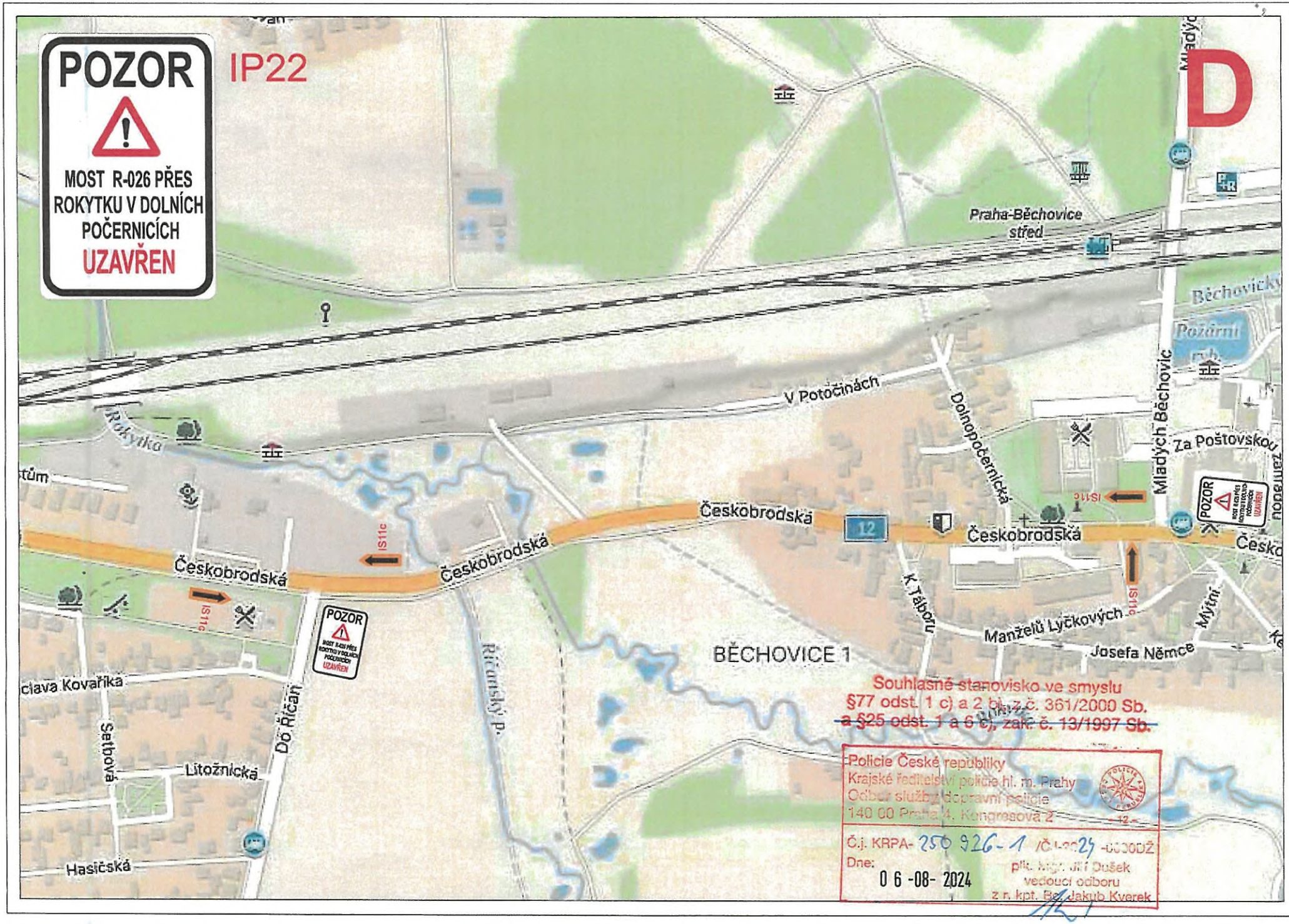
POZOR
MOST R-026 PŘES ROKYTKU V DOLNÍCH POČERNICÍCH
UZAVŘEN
IP22
D
Praha-Běchovice střed
Běchovický
Požární
V Potočinách
Dolnopočernická
Mladých Běchovic
Za Poštovskou zahradou
Rokytka
Českobrodská
12
IS11c
K Táboru
Manželů Lyčkových
Josefa Němce
Mýtní
BĚCHOVICE 1
Říčanský p.
Do Říčan
Litožnická
Setbová
Hasičská
Souhlasné stanovisko ve smyslu
§77 odst. 1 c) a 2 bl. z. č. 361/2000 Sb.
~~a §25 odst. 1 a 6 c), zák. č. 13/1997 Sb.~~
Policie České republiky
Krajské ředitelství policie hl. m. Prahy
Odbor služby dopravní policie
140 00 Praha 4, Kongresová 2
Č.j. KRPA-250926-1/ČJ-2024-0030DŽ
Dne:
06-08-2024
plk. Mgr. Jiří Dušek
vedoucí odboru
z.n. kpt. Bc. Jakub Kverek

Souhlasné stanovisko ve smyslu
§77 odst. 1 c) a 2 b), z.č. 361/2000 Sb.
~~a §25 odst. 1 a 6 c), zák. č. 13/1997 Sb.~~

Policie České republiky
Krajské ředitelství policie hl. m. Prahy
Odbor služby dopravní policie
140 00 Praha 4, Kongresová 2
- 12 -

Č.j. KRPA- 250926-1 /ČJ-2024-
Dne: 06-08-2024

p. Mgr. Jiří Dušek
vedoucí odboru
z r. kpt. Bc. Jakub Kverek

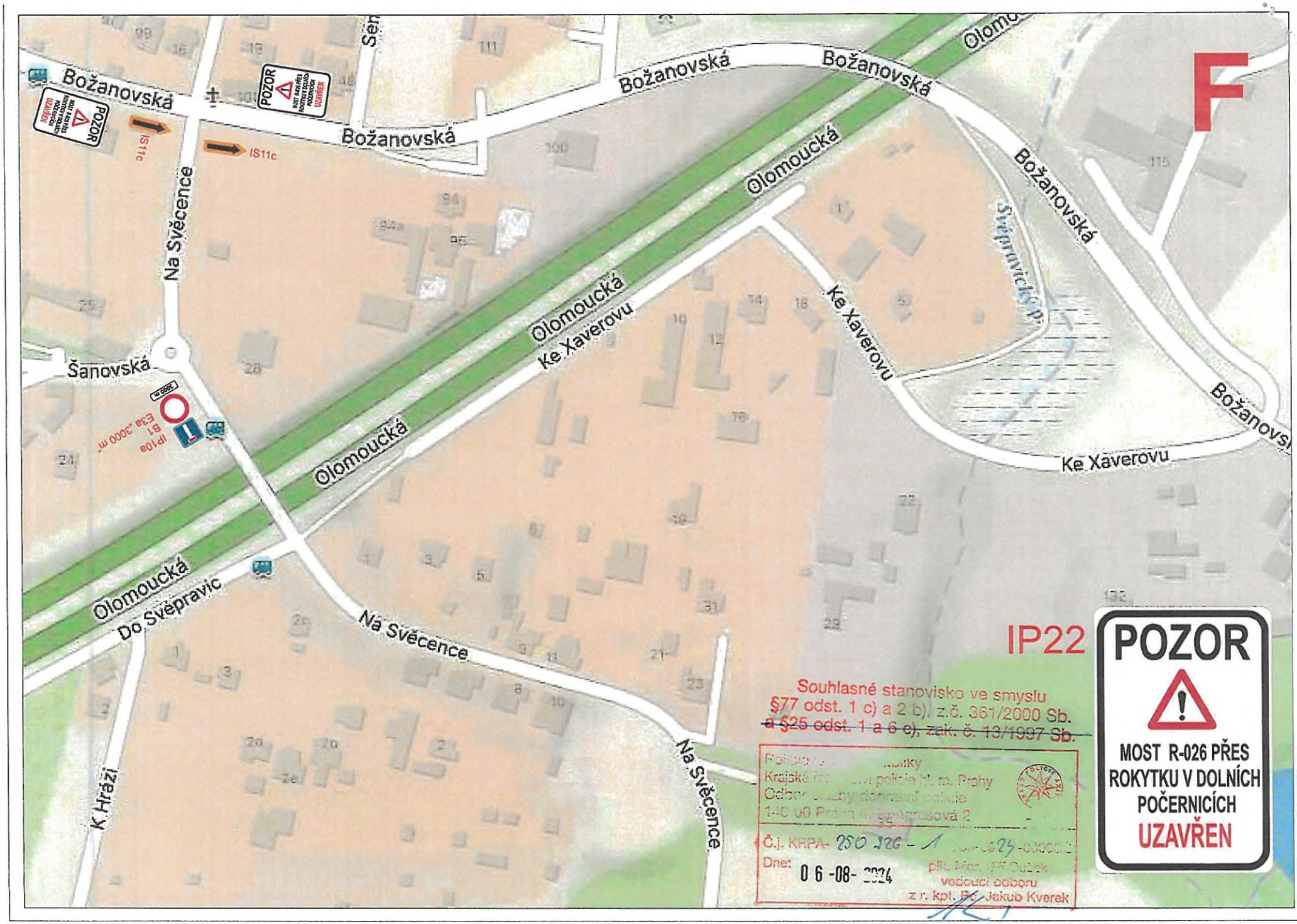
F
Božanovská
Božanovská
Božanovská
Božanovská
Olomoucká
Olomoucká
Olomoucká
Olomoucká
Na Svěcence
Na Svěcence
Na Svěcence
Ke Xaverovu
Ke Xaverovu
Ke Xaverovu
Šanovská
Do Svépravic
K Hrázi
POZOR
UZAVŘEN
IS11c
IS11c
IP10a
B1
E3a 3000 m
IP22
POZOR
MOST R-026 PŘES ROKYTKU V DOLNÍCH POČERNICÍCH
UZAVŘEN
Souhlasné stanovisko ve smyslu
§77 odst. 1 c) a 2 b), z.č. 361/2000 Sb.
a §25 odst. 1 a 6 e), zák. č. 13/1997 Sb.
Kraj
Odbor
1-40 00 Praha 4
Č.j. KRPA-
Dne: 06-08-2024
vedoucí odboru
z r. kpt. Bc. Jakub Kverek