

22-02-2024

Příloha č. 1 k písemnému stanovisku čj.
KRPA-64902-2/ČJ-2024-0000DŽ
Počet listů: 1/6

VÝKOPY BUDOU OHRAZENY ZÁBRANAMI Z2.
PŘECHOD PŘES VÝKOPY BUDE UMOŽNĚN
POMOCÍ PŘENOSNÝCH LÁVEK PRO PĚŠÍ.

LEGENDA

- stávající DZ
- A15 přechodné DZ (DIO)
- lávky pro pěší přes výkop šíře 1,5 m

Objednatel :	KORMAK Praha a.s.	Dana Sýkorová Jílovská 423 142 00 Praha 4 IČ: 73746218 e-mail:sykorova.dana@volny.cz
Odpovědný projektant :	Dana Sýkorová	
Vypracoval :	Dana Sýkorová	
Investor :	PREdistribuce, a.s., Svornosb 3199/19a, Praha 5	Stupeň : RDS
Název akce : Praha 14 - Dolní Počernice, Národních hrdinů Posílení optických tras		Datum : Leden 2024 Zakázkové číslo :
Obsah : Dopravně inženýrské opatření 1. fáze - situace		Měřítko : 1 : 500 Číslo přílohy : 1.1

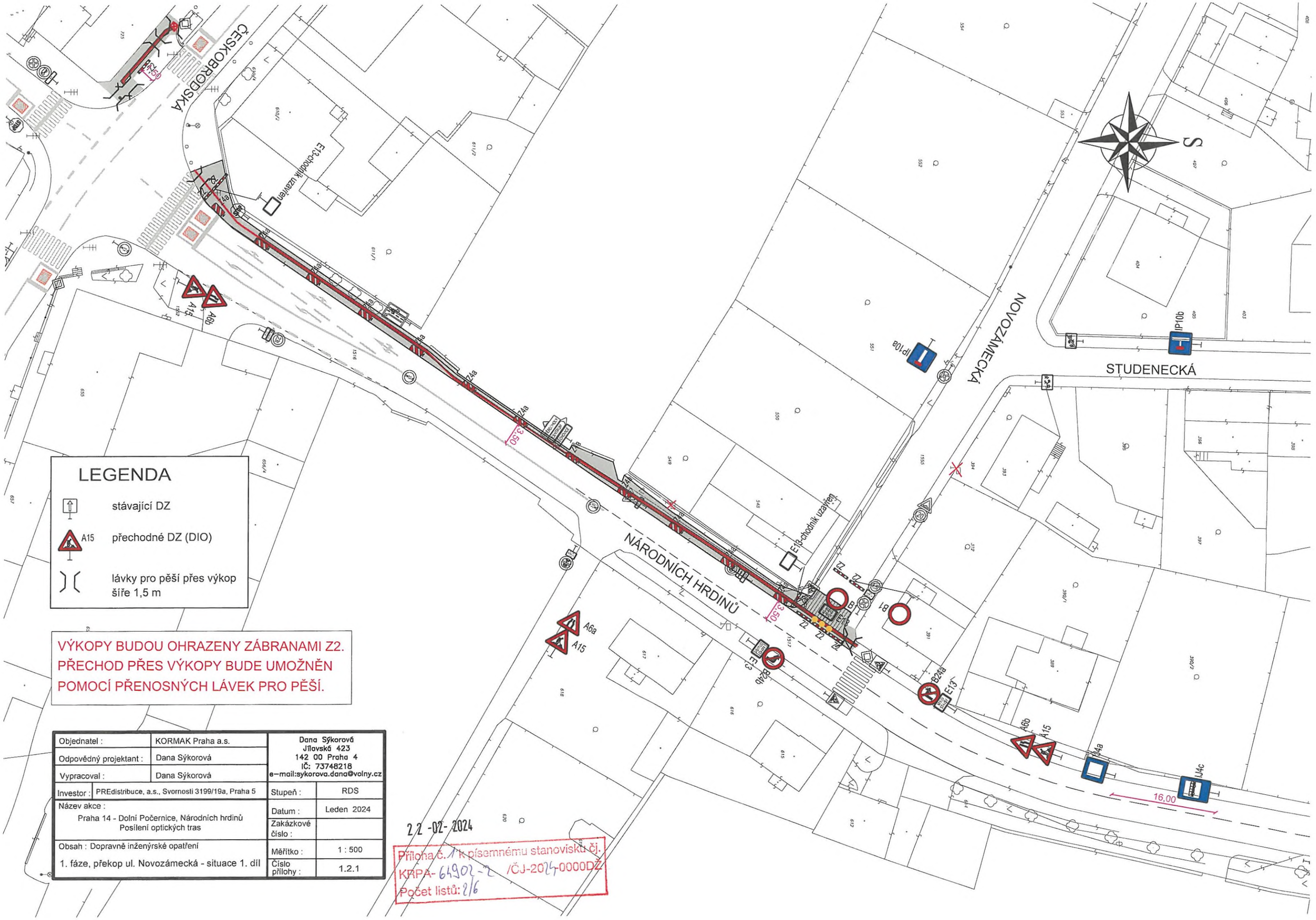

LEGENDA

- stávající DZ
- A15 přechodné DZ (DIO)
- lávky pro pěší přes výkop šíře 1,5 m

VÝKOPY BUDOU OHRAZENY ZÁBRANAMI Z2.
PŘECHOD PŘES VÝKOPY BUDE UMOŽNĚN POMOCÍ PŘENOSNÝCH LÁVEK PRO PĚŠÍ.

Objednatel :	KORMAK Praha a.s.	Dana Sýkorová Jílovská 423 142 00 Praha 4 IČ: 73748218 e-mail:sykorova.dana@volny.cz	
Odpovědný projektant :	Dana Sýkorová		
Vypracoval :	Dana Sýkorová		
Investor :	PREdistribuce, a.s., Svornosti 3199/19a, Praha 5	Stupeň :	RDS
Název akce : Praha 14 - Dolní Počernice, Národních hrdinů Posílení optických tras		Datum :	Leden 2024
		Zakázkové číslo :	
Obsah : Dopravně inženýrské opatření 1. fáze, překop ul. Novozámecká - situace 1. díl		Měřítko :	1 : 500
		Číslo přílohy :	1.2.1

22-02-2024

Příloha č. 1 k písemnému stanovisku čj.
KRPA- 64902-2 /ČJ-2024-0000DŽ
Počet listů: 2/6

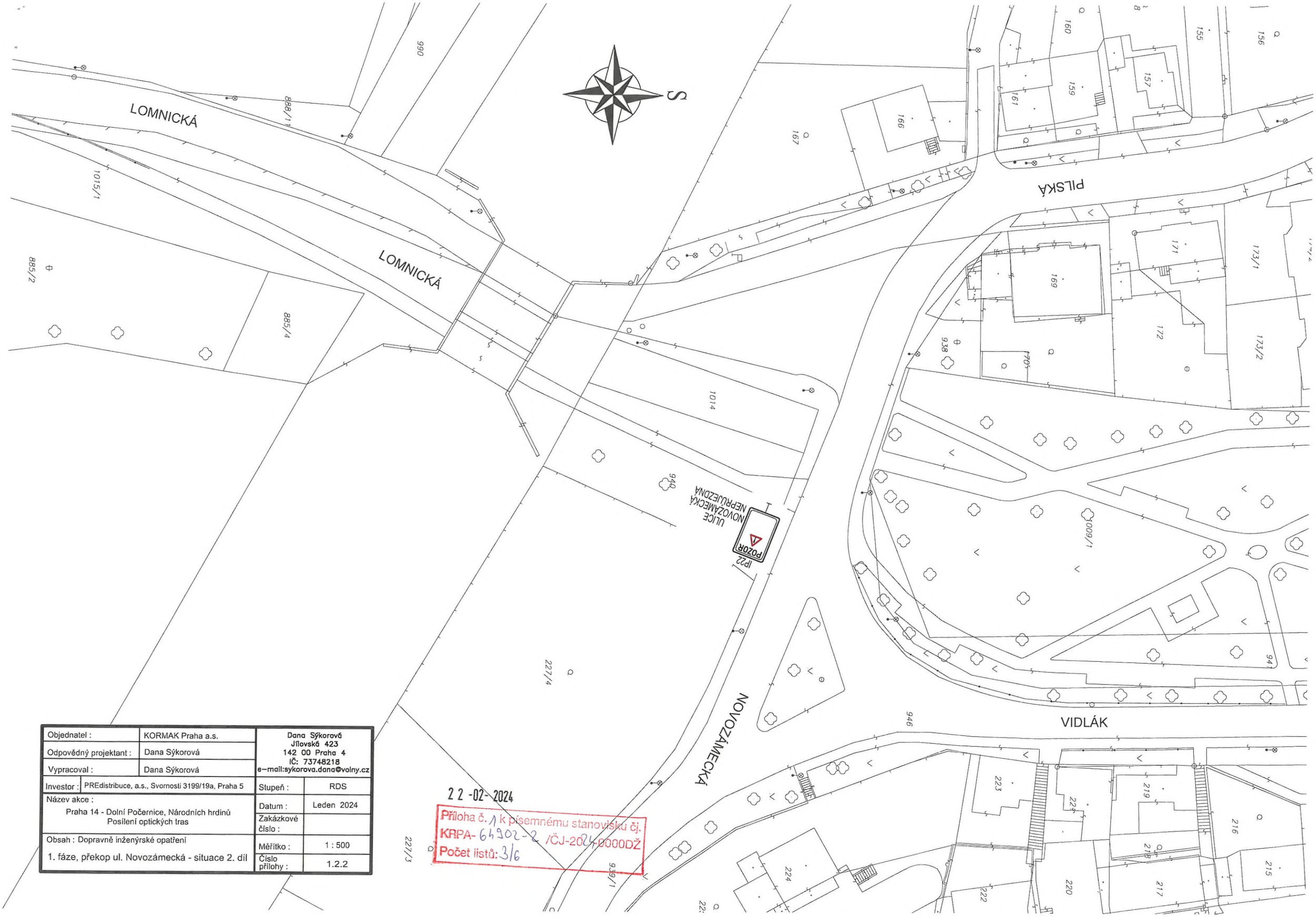

Objednatel :	KORMAK Praha a.s.	Dana Sýkorová Jílovská 423 142 00 Praha 4 IČ: 73748218 e-mail:sykorova.dana@volny.cz	
Odpovědný projektant :	Dana Sýkorová		
Vypracoval :	Dana Sýkorová		
Investor :	PREdistribuce, a.s., Svornosti 3199/19a, Praha 5	Stupeň :	RDS
Název akce : Praha 14 - Dolní Počernice, Národních hrdinů Posílení optických tras		Datum :	Leden 2024
		Zakázkové číslo :	
Obsah : Dopravně inženýrské opatření 1. fáze, překop ul. Novozámecká - situace 2. díl		Měřítko :	1 : 500
		Číslo přílohy :	1.2.2

22-02-2024

Příloha č. 1 k písemnému stanovisku čj.
KRPA- 64902-2 /ČJ-2024-0000DŽ
Počet listů: 3/6

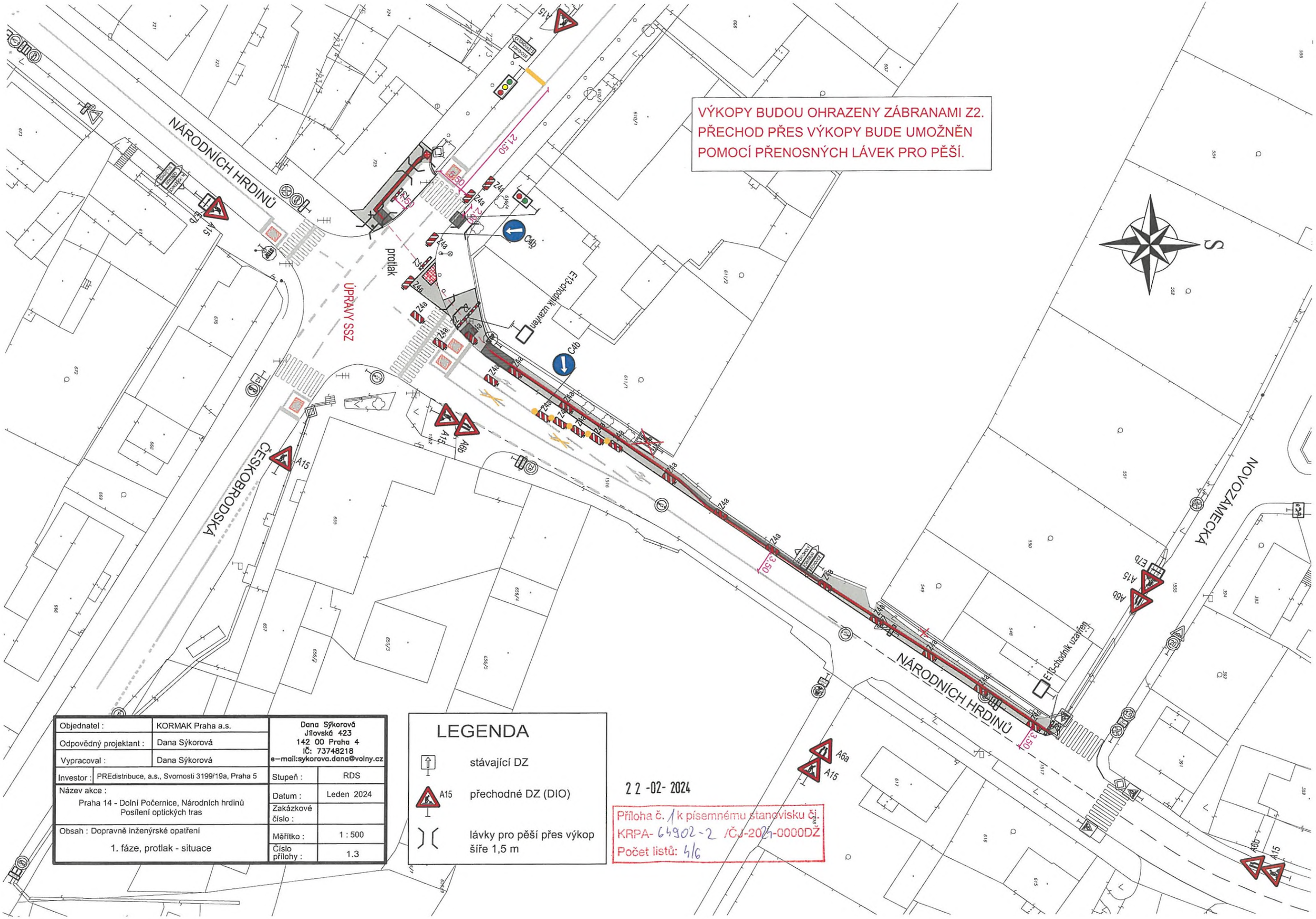

Objednatel :	KORMAK Praha a.s.	Dana Sýkorová Jílovská 423 142 00 Praha 4 IČ: 73748218 e-mail:sykorova.dana@volny.cz	
Odpovědný projektant :	Dana Sýkorová		
Vypracoval :	Dana Sýkorová		
Investor :	PREdistribuce, a.s., Svornosti 3199/19a, Praha 5	Stupeň :	RDS
Název akce : Praha 14 - Dolní Počernice, Národních hrdinů Posílení optických tras		Datum :	Leden 2024
		Zakázkové číslo :	
Obsah : Dopravně inženýrské opatření 1. fáze, protlak - situace		Měřítko :	1 : 500
		Číslo přílohy :	1.3

LEGENDA

- stávající DZ
- A15 přechodné DZ (DIO)
- lávky pro pěší přes výkop šíře 1,5 m

22 -02- 2024

Příloha č. 1 k písemnému stanovisku čj.
KRPA- 64902-2 /ČJ-2024-0000DŽ
Počet listů: 4/6

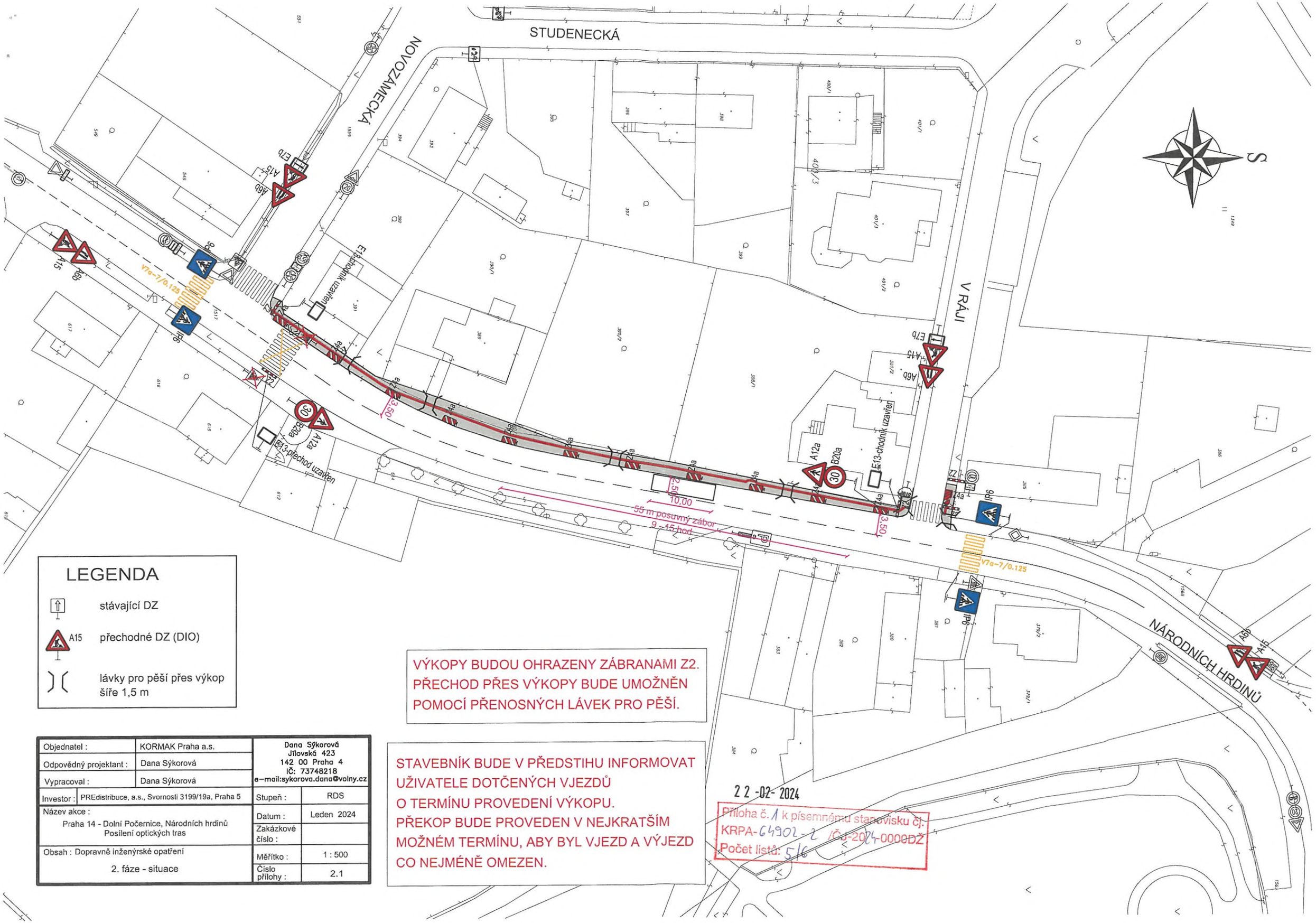

LEGENDA

- stávající DZ
- A15 přechodné DZ (DIO)
- lávky pro pěší přes výkop šíře 1,5 m

VÝKOPY BUDOU OHRAZENY ZÁBRANAMI Z2.
PŘECHOD PŘES VÝKOPY BUDE UMOŽNĚN POMOCÍ PŘENOSNÝCH LÁVEK PRO PĚŠÍ.

STAVEBNÍK BUDE V PŘEDSTIHU INFORMOVAT UŽIVATELE DOTČENÝCH VJEZDŮ O TERMÍNU PROVEDENÍ VÝKOPU.
PŘEKOP BUDE PROVEDEN V NEJKRATŠÍM MOŽNÉM TERMÍNU, ABY BYL VJEZD A VÝJEZD CO NEJMÉNĚ OMEZEN.

Objednatel :	KORMAK Praha a.s.	Dana Sýkorová Jílovská 423 142 00 Praha 4 IČ: 73748218 e-mail:sykorova.dana@volny.cz	
Odpovědný projektant :	Dana Sýkorová		
Vypracoval :	Dana Sýkorová		
Investor :	PREdistribuce, a.s., Svornosti 3199/19a, Praha 5	Stupeň :	RDS
Název akce : Praha 14 - Dolní Počernice, Národních hrdinů Posílení optických tras		Datum :	Leden 2024
		Zakázkové číslo :	
Obsah : Dopravně inženýrské opatření 2. fáze - situace		Měřítko :	1 : 500
		Číslo přílohy :	2.1

22-02-2024
Příloha č. 1 k písemnému stanovisku čj.
KRPA-64902-2/ČJ-2024-0000DŽ
Počet listů: 5/6

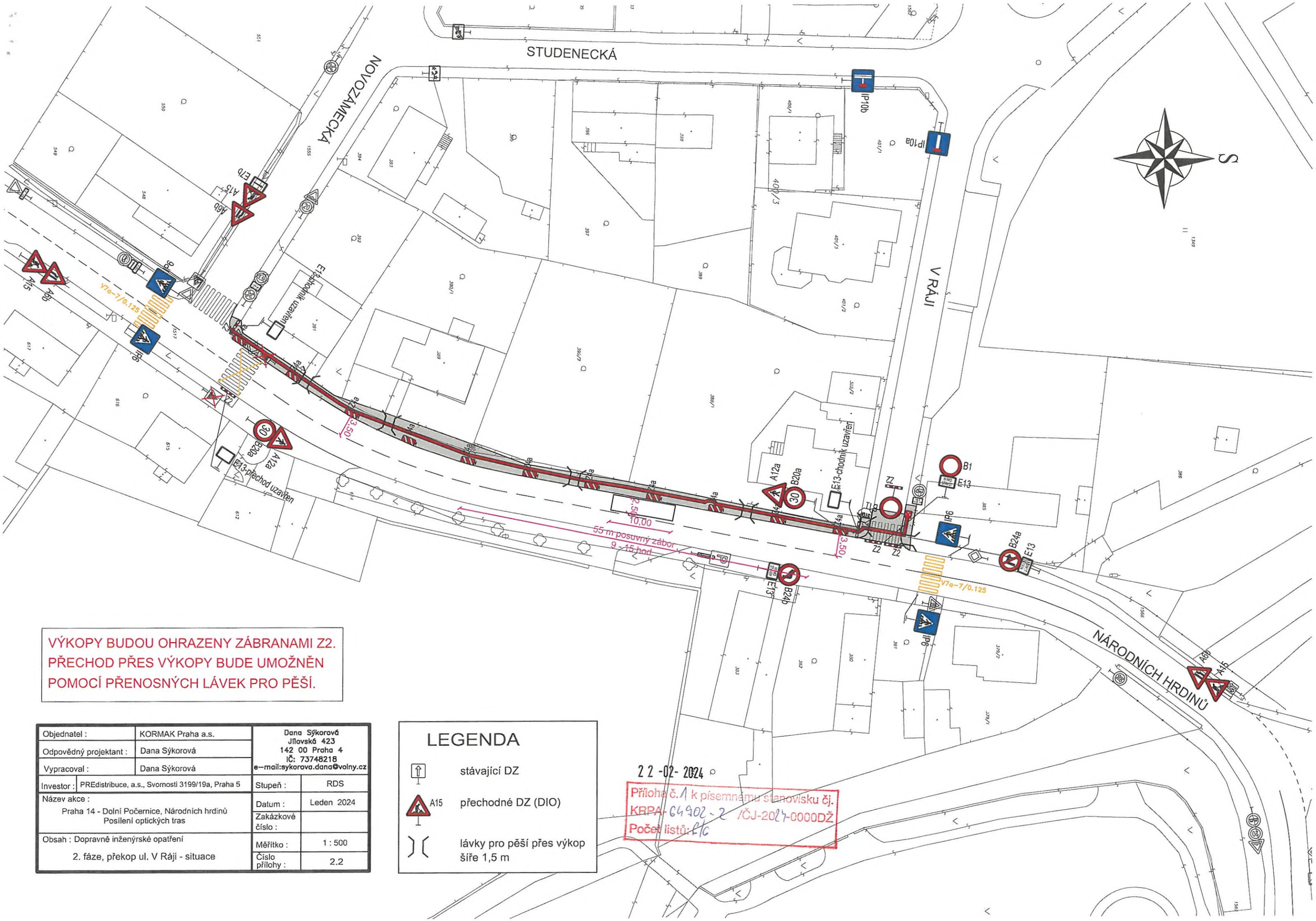

VÝKOPY BUDOU OHRAZENY ZÁBRANAMI Z2.
PŘECHOD PŘES VÝKOPY BUDE UMOŽNĚN
POMOCÍ PŘENOSNÝCH LÁVEK PRO PĚŠÍ.

Objednatel :	KORMAK Praha a.s.	Dana Sýkorová Jílovská 423 142 00 Praha 4 IČ: 73748218 e-mail:sykorova.dana@volny.cz	
Odpovědný projektant :	Dana Sýkorová		
Vypracoval :	Dana Sýkorová		
Investor :	PREdistribuce, a.s., Svornosti 3199/19a, Praha 5	Stupeň :	RDS
Název akce : Praha 14 - Dolní Počernice, Národních hrdinů Posílení optických tras		Datum :	Leden 2024
		Zakázkové číslo :	
Obsah : Dopravně inženýrské opatření 2. fáze, překop ul. V Ráji - situace		Měřítko :	1 : 500
		Číslo přílohy :	2.2

LEGENDA

- stávající DZ
- A15 přechodné DZ (DIO)
- lávky pro pěší přes výkop šíře 1,5 m

22 -02- 2024

Příloha č. 1 k písemnému stanovisku čj.
KRPA- 64902 - 2 /ČJ-2024-0000DŽ
Počet listů: 1/1