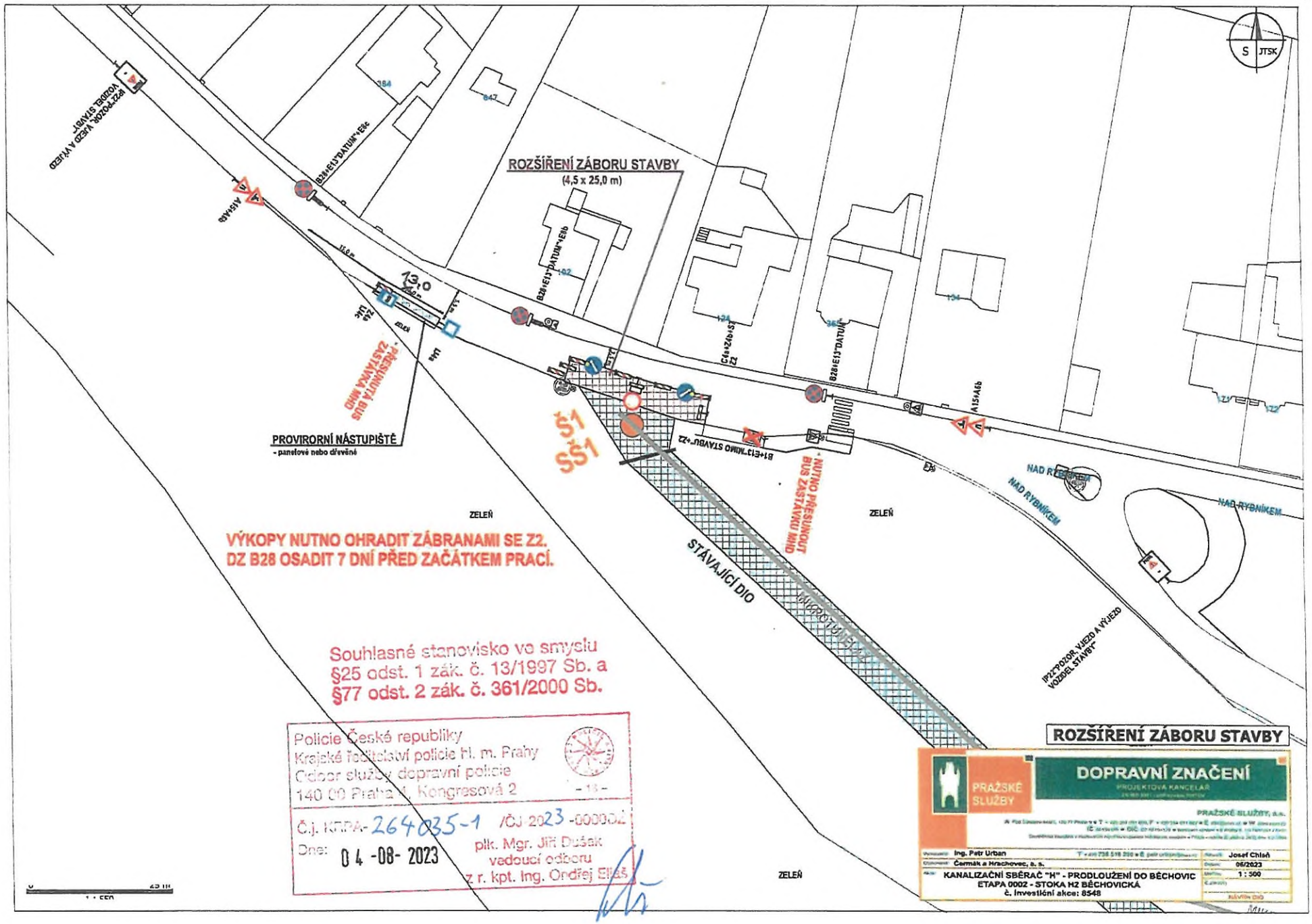

Souhlasné stanovisko ve smyslu
§25 odst. 1 zák. č. 13/1997 Sb. a
§77 odst. 2 zák. č. 361/2000 Sb.

Policie České republiky
Krajské ředitelství policie hl. m. Prahy
Odbor služby dopravní policie
140 00 Praha 4, Kongresová 2

Č.j. KRPA-264035-1 /ČJ 2023 -000002
Dne: 04 -08- 2023

plk. Mgr. Jiří Dušák
vedoucí odboru
z r. kpt. Ing. Ondřej Eliáš

ROZŠÍŘENÍ ZÁBORU STAVBY

DOPRAVNÍ ZNAČENÍ
PROJEKTOVÁ KANCELÁŘ
PRAŽSKÉ SLUŽBY, a.s.

Ing. Petr Urban	Josef Chlaň
Čermák a Hrachovec, a. s.	08/2023
KANALIZAČNÍ SBĚRAČ "H" - PRODLOUŽENÍ DO BĚCHOVIC ETAPA 0002 - STOKA H2 BĚCHOVICKÁ č. investiční akce: 8548	1 : 500

MJ

Marek Jan marek.jan@ropid.cz 7. 2. 2024, 12:56

Komu: bonnerova@seznam.cz

RE: Přesun zastávky BUS v ul. Nad Rybníkem, Praha - Dolní Počernice

Dobrý den,
organizace ROPID souhlasí s prodloužením záboru, a tím i ponecháním zastávky v přesunuté poloze, do 30.4.2024.
Pokud by došlo k jakékoliv další změně termínu dokončení, informujte nás prosím minimálně s týdenním předstihem.
Děkuji!
S pozdravem

pid

Ing. Jan Marek
odbor městské dopravy
oddělení projektování městské dopravy

T +420 234 704 571
M +420 725 423 811
E marek.jan@ropid.cz

Regionální organizátor pražské integrované dopravy
Rytířská 406/10, 110 00 Praha 1
www.pid.cz

ropid regionální organizátor pražské integrované dopravy

From: bonnerova@seznam.cz <bonnerova@seznam.cz>
Sent: Wednesday, February 7, 2024 12:44 PM
To: Marek Jan <marek.jan@ropid.cz>
Subject: Přesun zastávky BUS v ul. Nad Rybníkem, Praha - Dolní Počernice

Dobrý den,

spol. Čermák a Hrachovec a.s. provádí práce v ul. Nad Rybníkem v Praze - Dolních Počernicích, které si vyžádaly přesun autobusové zastávky - viz. níže.
Předpokládaný termín dokončení prací a přesun zastávky na původní místo byl 1.3.2024.
Vzhledem k tomu, že v blízkosti našeho záboru došlo k havárii stávající kanalizace, nebude možné naši stavbu dokončit včas a proto tímto prosím o souhlas s posunem termínu dokončení do 30.4.2024.

Předem děkuji.

Hezký den,
Petra Bonnerová, tel. 732 570 730,
zast. spol. Čermák a Hrachovec a.s.