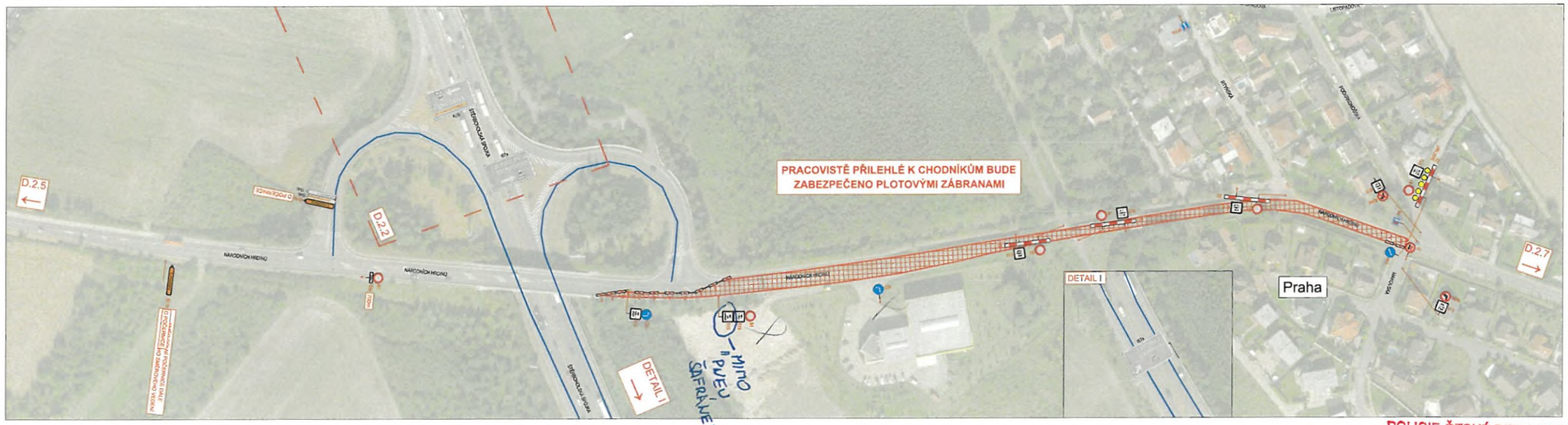


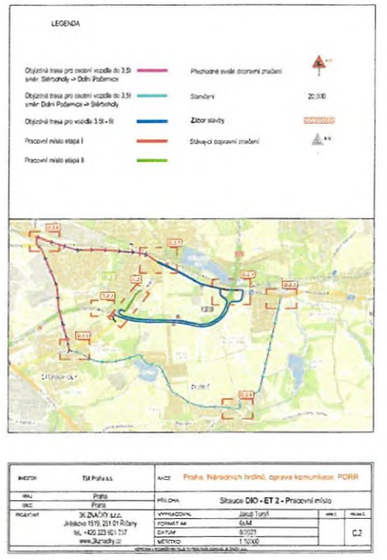


• Souhlasíme s doplněním DZ E13 „MIMO PNEU ŠAFRÁNEK" v koordinaci se stavbou.

Příloha čj. KRPA-266279-4/ČJ-2023




LEGENDA

| | |
|---|---|
| Objízdná trasa pro osobní vozidla do 3,5t směr: Stěrboholy -> Dolní Počernice | Přechodné svislé dopravní značení |
| Objízdná trasa pro osobní vozidla do 3,5t směr: Dolní Počernice -> Stěrboholy | Staničení 20,000 |
| Objízdná trasa pro vozidla 3,5t - 6t | Záběr stavby |
| Pracovní místo etapa I | Stávající dopravní značení |
| Pracovní místo etapa II | |




| | | | |
|---|---|---|---|
| INVESTOR: | TSK Praha a.s. | AKCE: | Praha, Národních hrdinů, oprava komunikace, PORR |
| KRAJ: | Praha | PŘÍLOHA: | Situace DIO - ET 1 - Objízdná trasa 4 - Českobrodská X Do Říčan |
| OBEC: | Praha | | |
| PROJEKTANT: | 3K ZNAČKY s.r.o.<br>Jirkskova 1519, 251 01 Říčany<br>tel.: +420 323 601 237<br>www.3kznacky.cz | VYPRACOVAL: | Jakub Turoň |
| | | FORMÁT A4: | 4xA4 |
| | | DATUM: | 8/2023 |
| | | MĚŘÍTKO: | 1:10000 |
| | | | D.1.4 |

POLICIE ČESKÉ REPUBLIKY
KRAJSKÉ ŘEDITELSTVÍ POLICIE
HLAVNÍHO MĚSTA PRAHY
ODBOR SLUŽBY DOPRAVNÍ POLICIE 17
ODDĚLENÍ DOPRAVNÍHO INŽENÝRSTVÍ
140 00 PRAHA 4, KONGRESOVÁ 2

- Souhlasíme se zúžením nedělní objízdné trasy.

č.j. KRPA-260279-4/ČJ-2023




LEGENDA

| | | | |
|---|---|---|---|
| Objízdná trasa pro osobní vozidla do 3,5t směr: Stěrboholy -> Dolní Počernice | | Přechodné svislé dopravní značení | A15 |
| Objízdná trasa pro osobní vozidla do 3,5t směr: Dolní Počernice -> Stěrboholy | | Staničení | 20,000 |
| Objízdná trasa pro vozidla 3,5t - 6t | | Zábor stavby | |
| Pracovní místo etapa I | | Stávající dopravní značení | A15 |
| Pracovní místo etapa II | | | |




| | | | | | |
|---|---|---|---|---|---|
| INVESTOR | TSK Praha a.s. | AKCE: | Praha, Národních hrdinů, oprava komunikace, PORR | | |
| KRAJ | Praha | PŘÍLOHA | Sítauce DIO - ET 1 - Objízdná trasa 4 - X Štěrboholy | | |
| OBEC | Praha | | | | |
| PROJEKTANT | 3K ZNAČKY s.r.o.<br>Jiráskova 1519, 251 01 Říčany<br>tel.: +420 323 601 237<br>www.3kznacky.cz | VYPRACOVAL: | Jakub Turoň | KOPIE Č. | PŘÍLOHA Č. |
| | | FORMÁT A4: | 4xA4 | | D.1.6 |
| | | DATUM: | 8/2023 | | |
| | | MĚŘÍTKO | 1:10000 | | |

KOPIROVÁNÍ A ROZMNOŽOVÁNÍ POLOŽE PŘEDCHOZÍM SOUHLASU 3K ZNAČKY s.r.o.

POLICIE ČESKÉ REPUBLIKY
KRAJSKÉ ŘEDITELSTVÍ POLICIE
HLAVNÍHO MĚSTA PRAHY
ODBOR SLUŽBY DOPRAVNÍ POLICIE 17
ODDĚLENÍ DOPRAVNÍHO INŽENÝRSTVÍ
140 00 PRAHA 4, KONGRESOVÁ 2

Souhlasíme s doplněním
SDZ.
kčj. KRPA - 266279 - 4/ČJ - 2023




LEGENDA

| | | | |
|---|---|---|---|
| Objízdná trasa pro osobní vozidla do 3,5t směr: Stěrboholy -> Dolní Počernice | | Přechodné svislé dopravní značení | A15 |
| Objízdná trasa pro osobní vozidla do 3,5t směr: Dolní Počernice -> Stěrboholy | | Staničení | 20,000 |
| Objízdná trasa pro vozidla 3,5t - 6t | | Zábor stavby | |
| Pracovní místo etapa I | | Stávající dopravní značení | A15 |
| Pracovní místo etapa II | | | |




| | | | | | |
|---|---|---|---|---|---|
| INVESTOR: | TSK Praha a.s. | AKCE: | Praha, Národních hrdinů, oprava komunikace, PORR | | |
| KRAJ: | Praha | PŘÍLOHA: | Situace DIO - ET 2 - Objízdná trasa 3 - Českobrodská x Do Říčan | | |
| OBEC: | Praha | | | | |
| PROJEKTANT: | 3K ZNAČKY s.r.o.<br>Jiráskova 1519, 251 01 Říčany<br>tel.: +420 323 601 237<br>www.3kznacky.cz | VYPRACOVAL: | Jakub Turoň | KOPIE Č. | PŘÍLOHA Č. |
| | | FORMÁT A4: | 4xA4 | | D.2.3 |
| | | DATUM: | 8/2023 | | |
| | | MĚŘÍTKO: | 1:10000 | | |

KOPIROVÁNÍ A ROZMNOŽOVÁNÍ POLIŠ PO PŘEDCHOZÍM SOUHLASU 3K ZNAČKY s.r.o.

POLICIE ČESKÉ REPUBLIKY
KRAJSKÉ ŘEDITELSTVÍ POLICIE
HLAVNÍHO MĚSTA PRAHY
ODBOR SLUŽBY DOPRAVNÍ POLICIE 17
ODDĚLENÍ DOPRAVNÍHO INŽENÝRSTVÍ
140 00 PRAHA 4, KONGRESOVÁ 2

Souhlasíme se změnou vedení objízdné trasy

kčj.: KRPA-266279-4/ČJ-2023




LEGENDA

- Objízdná trasa pro osobní vozidla do 3,5t směr: Stěrboholy -> Dolní Počernice
- Objízdná trasa pro osobní vozidla do 3,5t směr: Dolní Počernice -> Stěrboholy
- Objízdná trasa pro vozidla 3,5t - 6t
- Pracovní místo etapa I
- Pracovní místo etapa II
- Přechodné svislé dopravní značení
- Staničení 20,000
- Zábor stavby
- Stávající dopravní značení




| | | | | | |
|---|---|---|---|---|---|
| INVESTOR: | TSK Praha a.s. | AKCE: | Praha, Národních hrdinů, oprava komunikace, PORR | | |
| KRAJ: | Praha | PŘÍLOHA: | Situace DIO - ET 2 - Objízdná trasa 5 - X Štěrboholy | | |
| OBEC: | Praha | | | | |
| PROJEKTANT: | 3K ZNAČKY s.r.o.<br>Jiráskova 1519, 251 01 Říčany<br>tel.: +420 323 601 237<br>www.3kznacky.cz | VYPRACOVAL: | Jakub Turoň | KÓPIE Č. | PŘÍLOHA Č. |
| | | FORMÁT A4: | 4xA4 | | D.2.5 |
| | | DATUM: | 8/2023 | | |
| | | MĚŘÍTKO: | 1:10000 | | |

POLICIE ČESKÉ REPUBLIKY
KRAJSKÉ ŘEDITELSTVÍ POLICIE
HLAVNÍHO MĚSTA PRAHY
ODBOR SLUŽBY DOPRAVNÍ POLICIE 17
ODDĚLENÍ DOPRAVNÍHO INŽENÝRSTVÍ
140 00 PRAHA 4, KONGRESOVÁ 2

Souhlasíme s dopravním
SDZ.
k čj. KRPA-266279-4/ČJ-2023