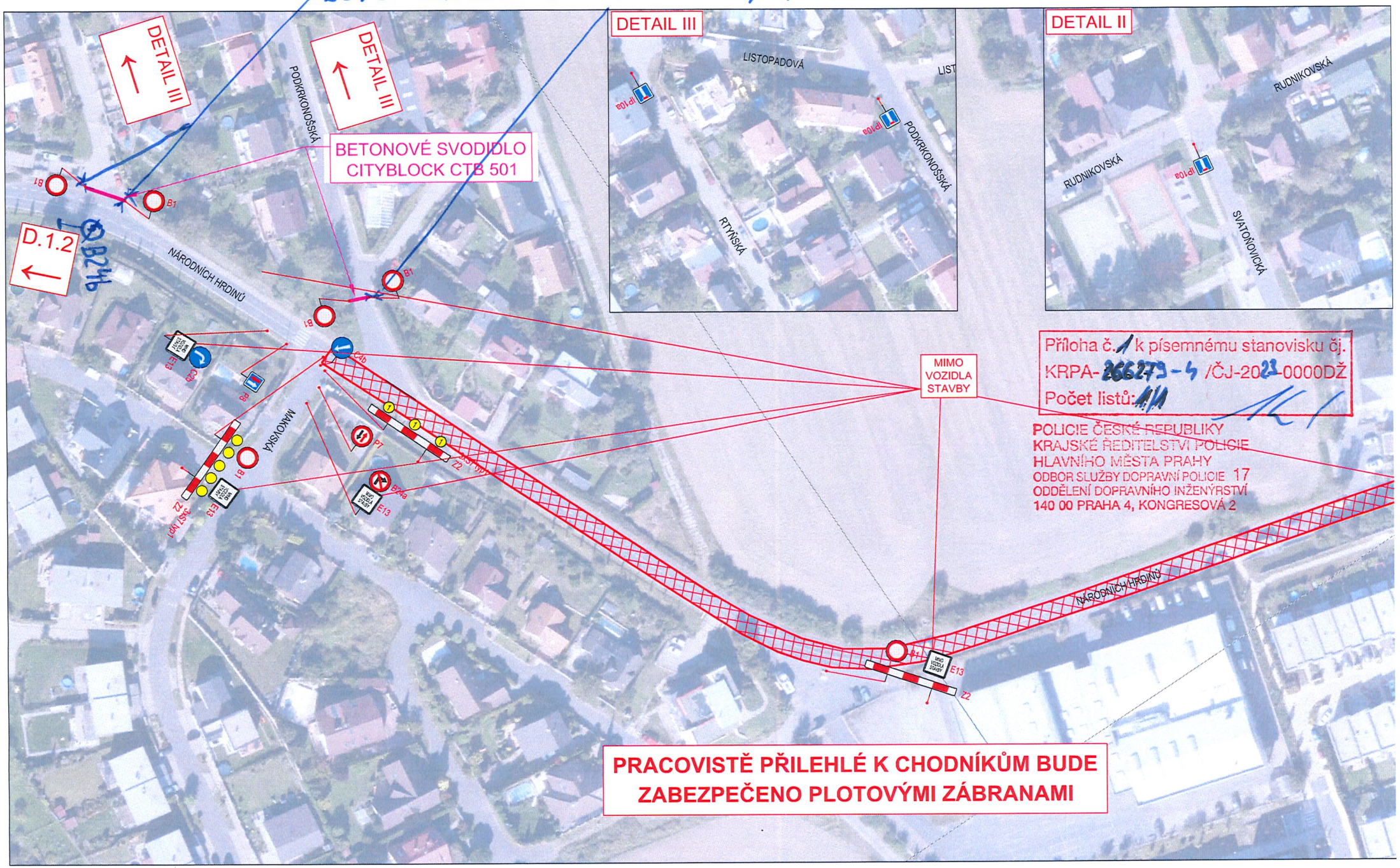
BUDE ZAJIŠTĚN PRŮCHOD 0,9m
DETAIL III
DETAIL III
DETAIL III
DETAIL II
BETONOVÉ SVODIDLO CITYBLOCK CTB 501
D.1.2
B24b
PODKRKONOŠSKÁ
NÁRODNÍCH HRDINŮ
MÁKOVSKÁ
LISTOPADOVÁ
RTYŇSKÁ
RUDNIKOVSKÁ
SVATOŇOVICKÁ
MIMO VOZIDLA STAVBY
Příloha č. 1 k písemnému stanovisku čj.
KRPA-266273-4 /ČJ-2023-0000DŽ
Počet listů: 1/1
POLICIE ČESKÉ REPUBLIKY
KRAJSKÉ ŘEDITELSTVÍ POLICIE
HLAVNÍHO MĚSTA PRAHY
ODBOR SLUŽBY DOPRAVNÍ POLICIE 17
ODDĚLENÍ DOPRAVNÍHO INŽENÝRSTVÍ
140 00 PRAHA 4, KONGRESOVÁ 2
PRACOVISTĚ PŘILEHLÉ K CHODNÍKŮM BUDE ZABEZPEČENO PLOTOVÝMI ZÁBRANAMI

DETAIL II - 0,75x

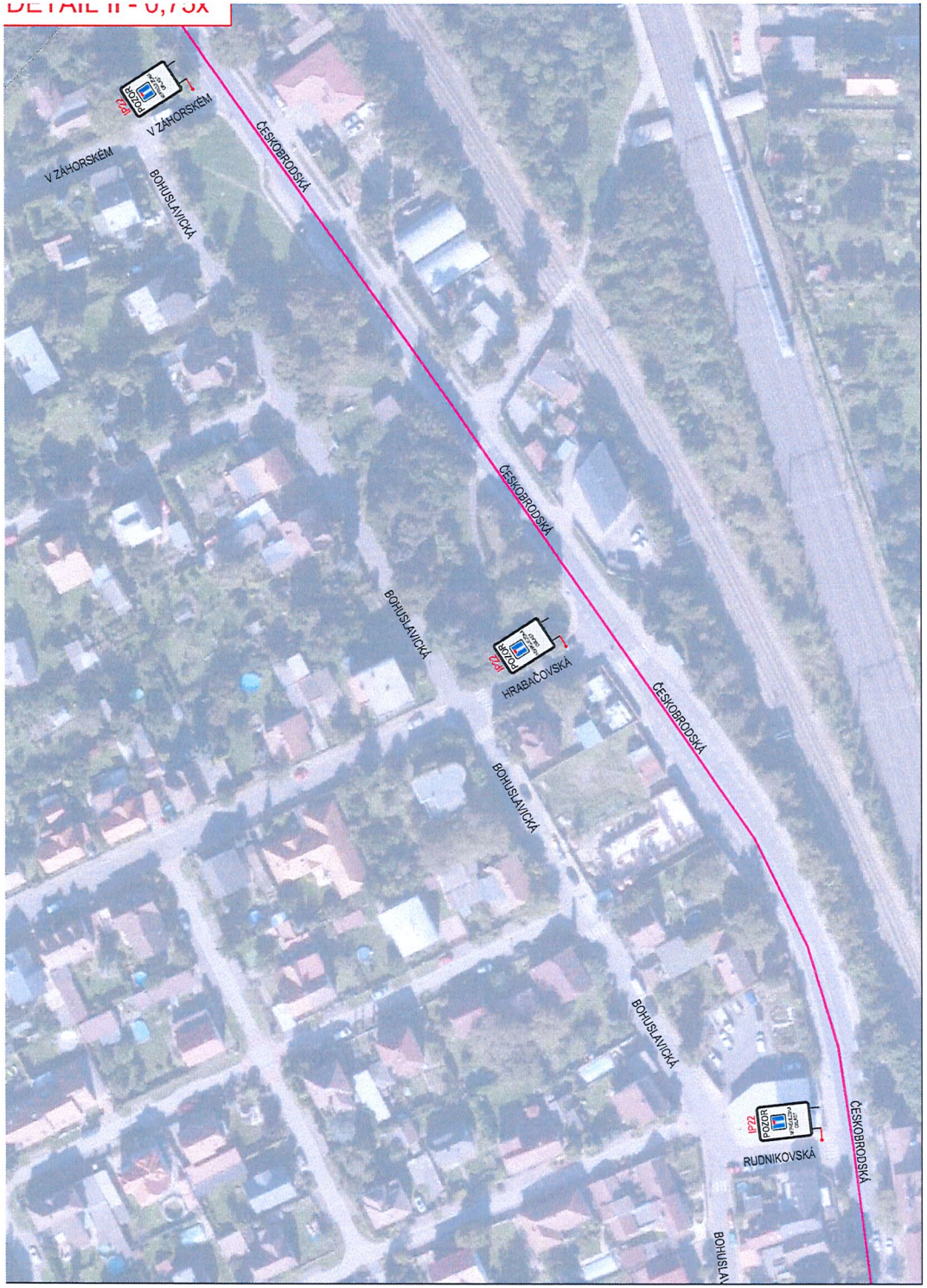

LEGENDA

Objízdná trasa pro osobní vozidla do 3,5t směr: Stěrboholy -> Dolní Počernice		Přechodné svislé dopravní značení	A15
Objízdná trasa pro osobní vozidla do 3,5t směr: Dolní Počernice -> Stěrboholy		Staničení	20,000
Objízdná trasa pro vozidla 3,5t - 6t		Zábor stavby	
Pracovní místo etapa I		Stávající dopravní značení	A15
Pracovní místo etapa II			

POLICIE ČESKÉ REPUBLIKY
KRAJSKÉ ŘEDITELSTVÍ POLICIE
HLAVNÍHO MĚSTA PRAHY
ODBOR SLUŽBY DOPRAVNÍ POLICIE 17
ODDĚLENÍ DOPRAVNÍHO INŽENÝRSTVÍ
140 00 PRAHA 4, KONGRESOVÁ 2

Příloha č. 1 k písemnému stanovisku čj.
KRPA-266279-4 /ČJ-2023-0000DŽ
Počet listů: 1/1

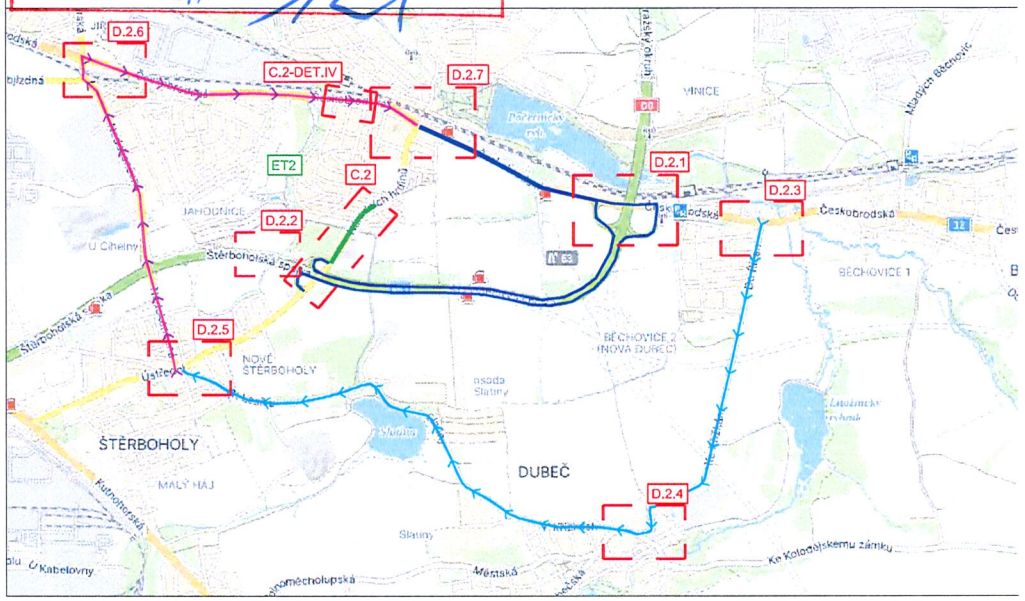

INVESTOR:	TSK Praha a.s.	AKCE:	Praha, Národních hrdinů, oprava komunikace, PORR		
KRAJ:	Praha	PŘÍLOHA:	Situace DIO - ET 2 - Pracovní místo		
OBEC:	Praha				
PROJEKTANT:	3K ZNAČKY s.r.o. Jiráskova 1519, 251 01 Říčany tel.: +420 323 601 237 www.3kznacky.cz	VYPRACOVAL:	Jakub Turoň	KOPIE Č.:	PŘÍLOHA Č.:
		FORMÁT A4:	6xA4		C.2
		DATUM:	8/2023		
		MĚŘÍTKO:	1:10000		

KOPÍROVÁNÍ A ROZMNOŽOVÁNÍ POUZE PO PŘEDCHOZÍM SOUHLASU 3K ZNAČKY s.r.o.





LEGENDA

- Objízdná trasa pro osobní vozidla do 3,5t směr: Stěrboholy -> Dolní Počernice
- Objízdná trasa pro osobní vozidla do 3,5t směr: Dolní Počernice -> Stěrboholy
- Objízdná trasa pro vozidla 3,5t - 6t
- Pracovní místo etapa I
- Pracovní místo etapa II
- Přechodné svislé dopravní značení (A15)
- Staničení 20,000
- Zábor stavby
- Stávající dopravní značení (A15)

POLICIE ČESKÉ REPUBLIKY
KRAJSKÉ ŘEDITELSTVÍ POLICIE
HLAVNÍHO MĚSTA PRAHY
ODBOR SLUŽBY DOPRAVNÍ POLICIE 17
ODDĚLENÍ DOPRAVNÍHO INŽENÝRSTVÍ
140 00 PRAHA 4, KONGRESOVÁ 2

Příloha č. 1 k písemnému stanovisku čj.
KRPA- 266279-4 /ČJ-2023-0000DŽ
Počet listů: 1/1

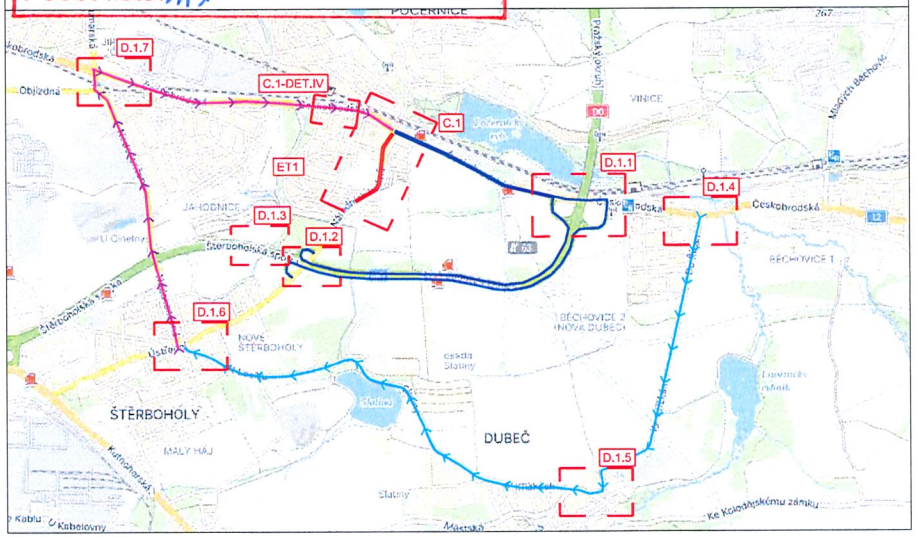

INVESTOR:	TSK Praha a.s.	AKCE:	Praha, Národních hrdinů, oprava komunikace, PORR	
KRAJ:	Praha	PŘÍLOHA:	Situace DIO - ET 1 - Pracovní místo	
OBEC:	Praha			
PROJEKTANT:	3K ZNAČKY s.r.o. Jiráskova 1519, 251 01 Říčany tel.: +420 323 601 237 www.3kznacky.cz	VYPRACOVAL:	Jakub Turoň	KOPIE Č.:
		FORMÁT A4:	6xA4	PŘÍLOHA Č.: C.1
		DATUM:	8/2023	
		MĚŘÍTKO:	1:10000	

KOPÍROVÁNÍ A ROZMNOŽOVÁNÍ POUZE PO PŘEDCHOZÍM SOUHLASU 3K ZNAČKY s.r.o.