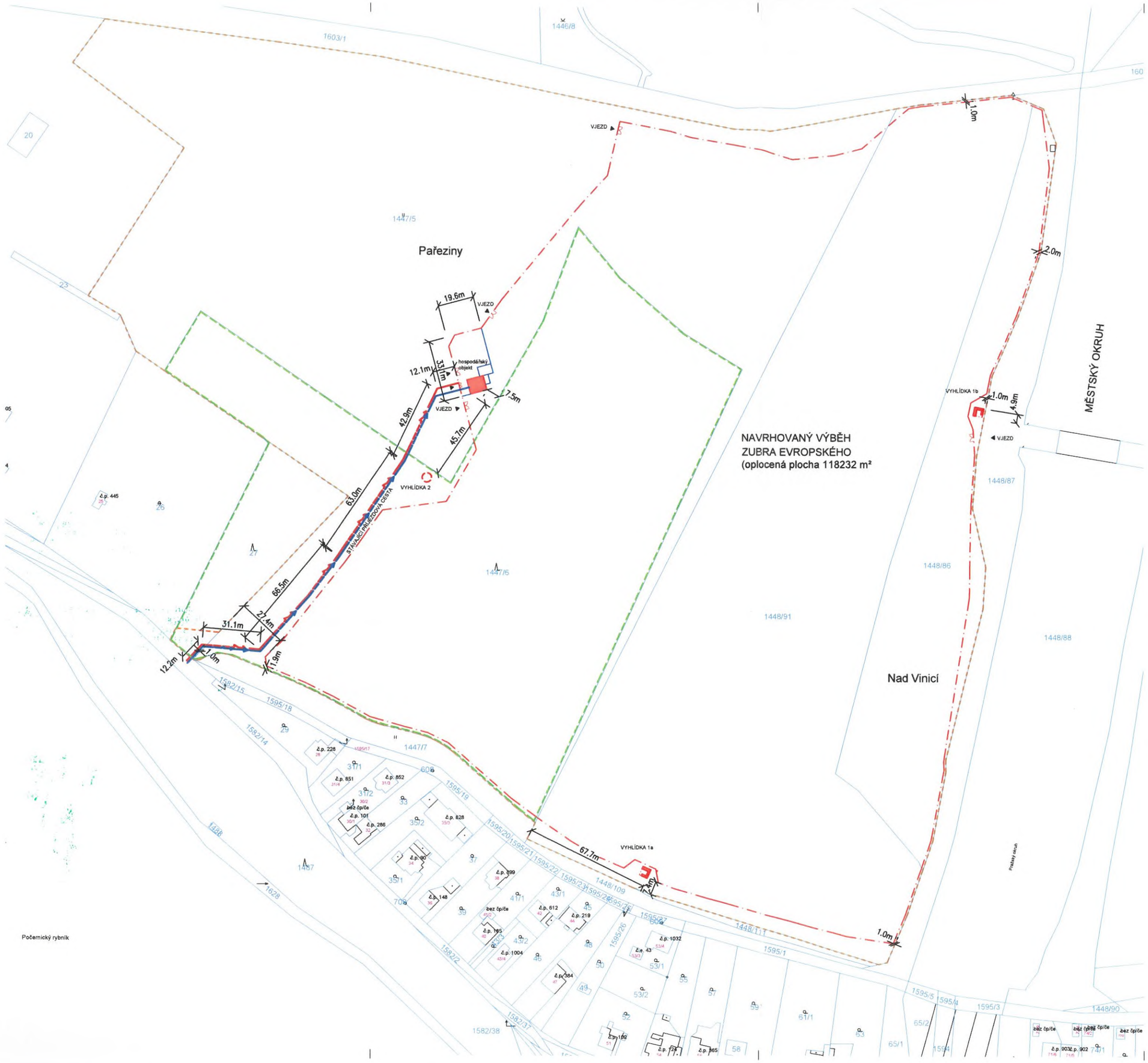

LEGENDA

- 1897/121 HRANICE PARCEL, PARCELNÍ ČÍSLA STAVEBNÍ A POZEMKOVÉ
- HRANICE ŘEŠENÉHO ÚZEMÍ, DOTČENÉ PARCELY
- LESNÍ POZEMEK
- NÁVRH OPLOCENÍ, OCELOVÉ HRAZENÍ VÝBĚHU
- OBJEKTY : HOSPODÁŘSKÉ ZÁZEMÍ KRMNÉ A VETERINÁRNÍ DVORKY OCELOVÁ VYHLÍDKA 1a 1b

INŽENÝRSKÉ SÍTĚ NAVRHOVANÉ

- PŘÍPOJKA VODOVOD
- PŘÍPOJKA SILNOPROUD NN

± 0,000 = 244,00 mn.m. Bpv

S

Seznam změn / Table of changes:

Datum / Date: Změna / Change: Odsouhlaseno / Approved:

Objednatel a investor / Client:

Zoologická zahrada hl. m. Prahy
U Trojského zámku 120/3
171 00 Praha 7

Zakázka / Order:

Výběh zubra evropského v Dolních Počernicích
č.p. 1447/5, 1447/6, 1448/91, 1448/86
k.ú. Dolní Počernice

Upozornění / Note :

TENTO DOKUMENT JE MAJETKEM INVESTORA. JEHO DALŠÍ KOPÍROVÁNÍ A / NEBO ROZŠIŘOVÁNÍ JE ZAKÁZÁNO BEZ PÍSEMNÉHO SOUHLASU INVESTORA.
THIS DOCUMENT IS INVESTOR'S PROPERTY. ITS FUTURE COPYING AND / OR DISTRIBUTION IS FORBIDDEN WITHOUT INVESTOR'S WRITTEN APPROVAL.

Stupeň / Stage:

DOKUMENTACE PRO VYDÁNÍ SPOLEČNÉHO POVOLENÍ
DOKUMENTACE PRO PROVEDENÍ STAVBY

Část / Part:

C. SITUAČNÍ VÝKRESY

Generální projektant / Design:

arcom DESIGN
PŘÍBĚNICKÁ 4
PRAHA 3, 130 00
DIČ: CZ27176975
TEL.:+420 222 540 414
info@arkom-architekti.cz
www.design-arcom.cz

Projektant specializované části / Services:

arcom DESIGN
DESIGN arcom, s.r.o.
Příběnická 4
130 00 Praha 3
+420 222 540 414
IČ: CZ27176975
info@arkom-architekti.cz

Vedoucí projektu / Job captain:	Datum / Date: leden 2023
ING.ARCH. LIBOR HABANEC	Měřítko / Scale: 1:2000
Vypracoval / Worked out by:	Formát / Size: A3
ING.ARCH. JAKUB PACHTA	Soubor / File: situace návrh_09.dwg
Kreslil / Drawn by:	Adresa / Path: S:\PROJEKTY\1122 ZOO zubr\GRAFICKÁ ČÁST\DSP\situace
ING.ARCH. JAKUB PACHTA	Číslo paré / No. of package:

AUTORIZOVANÝ ARCHITEKT ING. ARCH. LIBOR HABANEC ČKA 00 723 ČESKÁ REPUBLIKA

Za investora schválil : Datum / podpis :

Obsah / Content:

KATASTRÁLNÍ SITUACE - ZÁKRES

Kód výkresu : DWG No. :	Číslo zakázky: Job No.:	Stupeň: Stage:	Část: Discipline:	Číslo výkresu: Seq. No.:	Revize: Revision:
	1122	-DSP/DPS-	C	- 2	- 00