Pomáhat a chránit

KRAJSKÉ ŘEDITELSTVÍ POLICIE HL. MĚSTA PRAHY

Odbor služby dopravní policie
Oddělení dopravního inženýrství

Č. j. KRPA-159105-2/ČJ-2023-0000DŽ

Praha 5. května 2023
Počet stran: 2
Přílohy: 1/4

Městská část Praha 14
Úřad městské části
Odbor dopravy
Bratří Venclíků 1073/8
198 21 Praha 14

Stanovisko k uzavírce komunikace, závazné stanovisko ke zvláštnímu užívání komunikace a související přechodné úpravě provozu

K žádosti ze dne 19. 4. 2023

Akce:	Uzavírka pro výstavbu prodloužení kanalizačního sběrače mezi Dolními Počernicemi a Běchovicemi
Komunikace:	Dle přiložených situací
Termín:	15. 5. 2023 – 15. 5. 2025
Předložená dokumentace:	Investiční akce 8548 – Etapa 0002 – Stoka H2 Běchovická

Policie ČR, Krajské ředitelství policie hl. m. Prahy, Odbor služby dopravní policie (dále jen Policie ČR), jako orgán státní správy ve věcech bezpečnosti a plynulosti provozu na pozemních komunikacích ve smyslu ustanovení § 1 zákona č. 12/1997 Sb., o bezpečnosti a plynulosti provozu na pozemních komunikacích, v platném znění, obdržel žádost o souhlas se zvláštním užíváním komunikace ve smyslu § 25, odst. 6, zákona č. 13/1997 Sb., o pozemních komunikacích, v platném znění a v souladu s postupem podle § 136 odst. 1 písm. b) a v souladu s §149 odst. 1 zákona č. 500/2004 Sb., správní řád, ve znění pozdějších předpisů. Po prostudování dokumentace a zvážení důvodů žádosti Policie ČR vydává

souhlasné závazné stanovisko k zvláštnímu užívání pozemní komunikace
pro výše uvedenou akci.

Ing. Ladislav Břeský
05.05.2023 12:27:08
Digitálně podepsal:
Ing. Ladislav Břeský
POLICIE ČESKÉ REPUBLIKY

www.policie.cz

Kongresová 1666/ 2
140 00 Praha
Tel.: 974825689
Fax:
Email: epodatelna.policie@pcr.cz
ID DS: rkiai5y

Odůvodnění

Policie ČR, jakožto dotčený orgán vydávající závazné stanovisko, s předloženým návrhem souhlasí, neboť byly předloženy veškeré náležitosti, kterými bylo prokázáno, že návrh odpovídá obecným požadavkům na bezpečnost a plynulost provozu na pozemních komunikacích a proto bylo rozhodnuto tak, jak je uvedeno výše.

Poučení

Toto je závazné stanovisko podle ustanovení § 149 zákona č. 500/2004 Sb., správní řád, ve znění pozdějších předpisů. Proti tomuto závaznému stanovisku nelze v souladu s ustanovením § 149 odst. 1 zákona č. 500/2004 Sb. podat samotné odvolání, neboť tento úkon není samostatným rozhodnutím ve věci. Pokud závazné stanovisko znemožňuje vyhovět žádosti, příslušný správní orgán, který rozhoduje ve věci samé, v souladu s ustanovením § 149 odst. 3 zákona č. 500/2004 Sb. nebude provádět další dokazování a žádost zamítne. Proti rozhodnutí příslušného správního orgánu je následně možné podat odvolání, které umožní, aby bylo v souladu s ustanovením § 149 odst. 4 zákona č. 500/2004 Sb. nadřízeným orgánem přezkoumáno předmětné závazné stanovisko.

A dále

Policie ČR, jako orgán státní správy ve věcech bezpečnosti a plynulosti provozu na pozemních komunikacích dále vydává ve smyslu ustanovení § 1 zákona č. 12/1997 Sb., o bezpečnosti a plynulosti provozu na pozemních komunikacích, v platném znění, ve smyslu § 24 zákona č. 13/1997 Sb., o pozemních komunikacích, v platném znění, a ve smyslu § 77 odst. 1 zákona č. 361/2000 Sb., o silničním provozu, v platném znění,

souhlasné stanovisko k uzavírce komunikace a navržené přechodné úpravě provozu na pozemních komunikacích v rámci této akce

související s výše uvedeným závazným stanoviskem pro zvláštní užívání pozemní komunikace dle § 154 správního řádu

a to za splnění následujících podmínek:

- Nedílnou součástí tohoto stanoviska jsou situace dopravně inženýrských opatření,
- průchody stavbou musí být ohraničeny zábranami proti úrazu chodce,
- požadujeme vyhodnocení navržených opatření a případné upravení dle reálného provozu v dané oblasti,
- dopravní značení bude osazeno dle zásad TP 66 - II. vydání,
- veškerá pracovní činnost nesmí přesáhnout mimo pracovní zábor.

Policie ČR, jakožto dotčený orgán vydávající závazné stanovisko, s předloženým návrhem souhlasí, neboť byly předloženy veškeré náležitosti, kterými by bylo prokázáno, že návrh odpovídá obecným požadavkům na bezpečnost a plynulost provozu na pozemních komunikacích a proto bylo rozhodnuto tak, jak je uvedeno výše.

Vyřizuje: kpt. Ing. Eliáš tel.: 974 825 681

plk. Mgr. Jiří Dušek
vedoucí odboru
z r. mjr. Ing. Ladislav Břeský
schváleno elektronicky

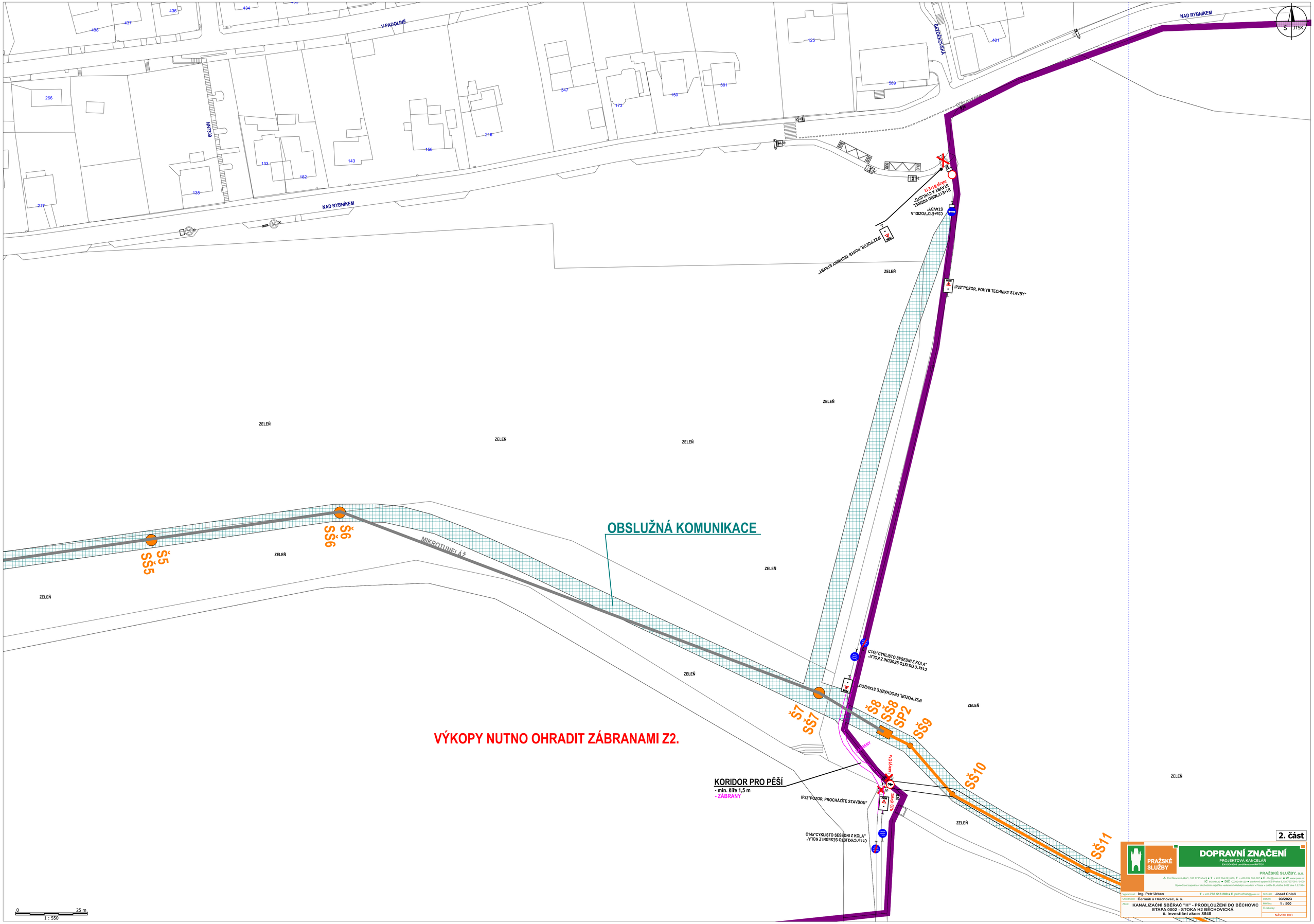

2. část

PRAŽSKÉ SLUŽBY

DOPRAVNÍ ZNAČENÍ

PROJEKTOVÁ KANCELÁŘ
EN ISO 9001 certifikováno RWTÜV

PRAŽSKÉ SLUŽBY, a.s.

A Prof. Šancerní 444/1, 180 77 Praha 9 • T +420 284 091 660, F +420 284 091 667 • E dto@pass.cz • W www.pass.cz
IČ 60194120 • DIČ CZ 60194120 • bankovní spojení KB Praha 8, č.ú.76070891 / 0100
Společnost zapsána v obchodním rejstříku vedeném Městským soudem v Praze v oddíle B, vložka 2432 dne 1.2.1994

Vypracoval:	Ing. Petr Urban	T +420 736 518 280 • E petr.urban@pass.cz	Schválil: Josef Chlaň
Objednatel:	Čermák a Hrachovec, a. s.		Datum: 03/2023
Akce:	KANALIZAČNÍ SBĚRAČ "H" - PRODLOUŽENÍ DO BĚCHOVIC ETAPA 0002 - STOKA H2 BĚCHOVICKÁ č. investiční akce: 8548		Měřítko: 1 : 500
			Č.zakázky: NÁVRH DIO

S JTSK

NAD RYBNÍKEM

403 404 405 406 407 408 409 410 411 412 440

600

NAD RYBNÍKEM

B24=E13"MIMO STAVBU"

B1+E13"MIMO STAVBU"
zahrnÝ B1+E13+B4+E13

VINIČNÍ

NW632

2C01

B30
B1+E13"MIMO STAVBU"+Z2
zahrnÝ B1+E13

ZELEŇ

NW632

VÝKOPY NUTNO OHRADIT ZÁBRANAMI Z2.

REKONSTRUOVANÝ AREÁL PVK

SŠ12 SŠ13 SŠ14 SŠ15 SŠ16 SŠ17 SŠ18 SŠ19 SŠ20 SŠ21 SŠ22 SŠ23 SP3 SŠ24 SŠ25 SŠ26 SŠ27 OK

OBSLUŽNÁ KOMUNIKACE

B1+E13"MIMO STAVBU"+Z2
B30

ŽELEZNIČNÍ TRAŤ

0 25 m
1 : 600

3. část

PRAŽSKÉ SLUŽBY

DOPRAVNÍ ZNAČENÍ

PROJEKTOVÁ KANCELÁŘ
EN ISO 9001 certifikováno RWTÜV

PRAŽSKÉ SLUŽBY, a.s.
A Pod Šancemi 444/1, 180 77 Praha 9 ■ T + 420 284 091 660, F + 420 284 091 667 ■ E dbz@psas.cz ■ W www.psas.cz
IČ 60194120 ■ DIČ CZ 60194120 ■ bankovní spojení KB Praha 8, č.ú.7607091 / 0100
Společnost zapsána v obchodním rejstříku vedeném Městským soudem v Praze v oddíle B, vložka 2432 dne 1.2.1994

Vypracoval:	Ing. Petr Urban T + 420 736 518 280 ■ E petr.urban@psas.cz	Schválil:	Josef Chlaň
Objednatel:	Čermák a Hrachovec, a. s.	Datum:	03/2023
Akce:	KANALIZAČNÍ SBĚRAČ "H" - PRODLOUŽENÍ DO BĚCHOVIC ETAPA 0002 - STOKA H2 BĚCHOVICKÁ č. investiční akce: 8548	Měřítko:	1 : 500
		Č.zakázky:	
			NÁVRH DIO

S JTSK

B1c

B1c

B1c

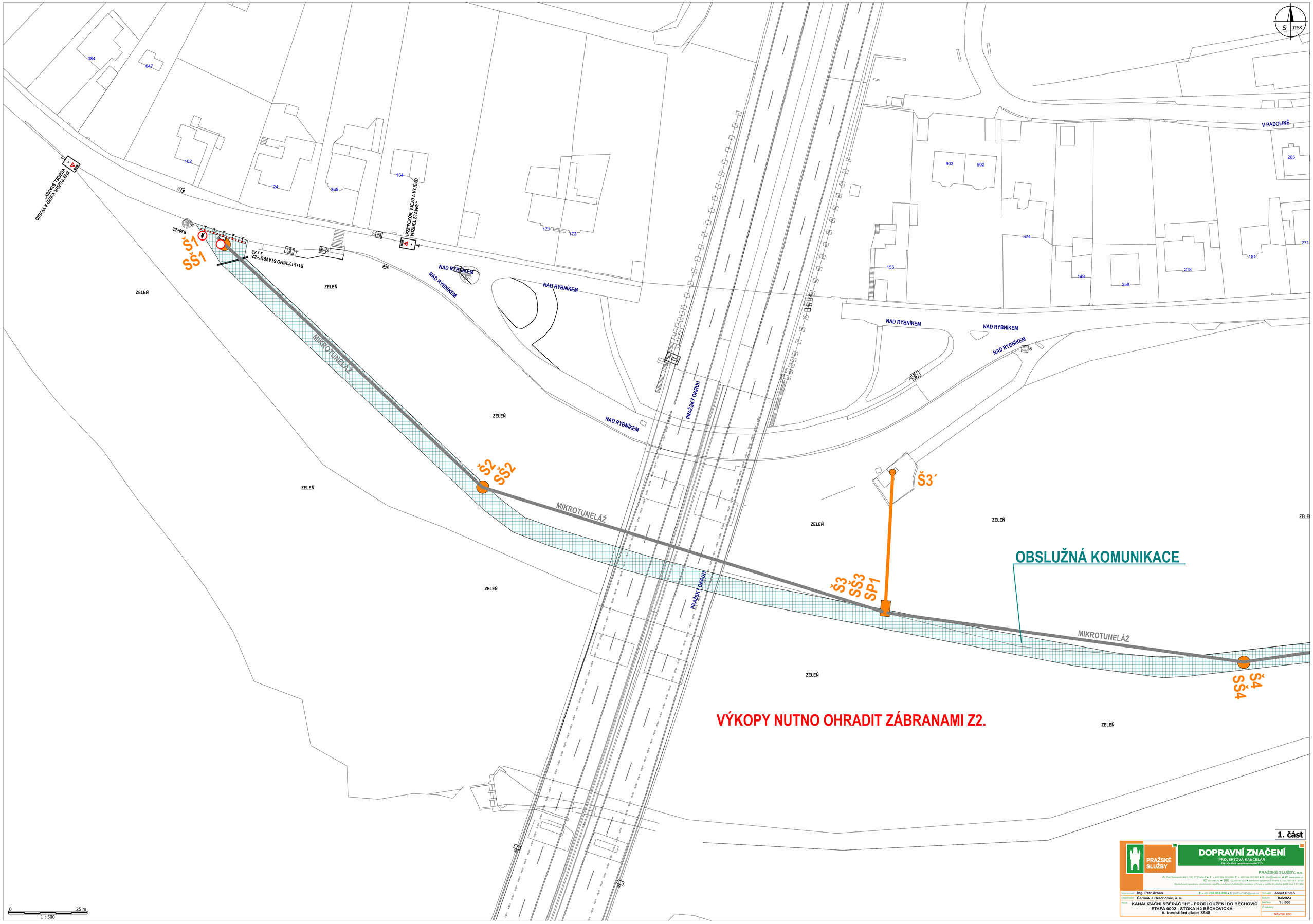

1. část

PRAŽSKÉ SLUŽBY

DOPRAVNÍ ZNAČENÍ

PROJEKTOVÁ KANCELÁŘ
EN ISO 9001 certifikováno IPWTÚV

PRAŽSKÉ SLUŽBY, a.s.

A Prod Šancemi 444/1, 180 77 Praha 9 • T + 420 284 091 660, F + 420 284 091 667 • E dto@pses.cz • W www.pses.cz
IČ 60194120 • DIČ CZ 60194120 • bankovní spojení KB Praha 8, č.ú.7607091 / 0100
Společnost zapsána v obchodním rejstříku vedeném Městským soudem v Praze v oddíle B, vložka 2432 dne 1.2.1994

Vypracoval:	Ing. Petr Urban	T + 420 736 518 280 • E petr.urban@pses.cz	Schválil: Josef Chlaň
Objednatel:	Čermák a Hrachovec, a. s.		Datum: 03/2023
Akce:	KANALIZAČNÍ SBĚRAČ "H" - PRODLOUŽENÍ DO BĚCHOVIC ETAPA 0002 - STOKA H2 BĚCHOVICKÁ č. investiční akce: 8548		Měřítko: 1 : 500
			Č.zakázky:
			NÁVRH DIO